

Mediana - Agregado

	2023							2024							2025					2026				
	Há 4 semanas	Há 1 semana	Hoje	Comp. semanal *	Resp. **	5 dias úteis	Resp. ***	Há 4 semanas	Há 1 semana	Hoje	Comp. semanal *	Resp. **	5 dias úteis	Resp. ***	Há 4 semanas	Há 1 semana	Hoje	Comp. semanal *	Resp. **	Há 4 semanas	Há 1 semana	Hoje	Comp. semanal *	Resp. **
IPCA (variação %)	5,39	5,78	5,79	▲ (9)	142	5,77	69	3,70	3,93	4,00	▲ (4)	134	4,00	65	3,50	3,50	3,60	▲ (1)	114	3,22	3,50	3,50	▲ (2)	106
PIB Total (variação % sobre ano anterior)	0,77	0,79	0,76	▼ (2)	103	0,78	42	1,50	1,50	1,50	▲ (7)	89	1,50	34	1,90	1,89	1,85	▼ (1)	70	2,00	2,00	2,00	▲ (48)	68
Câmbio (R\$/US\$)	5,28	5,25	5,25	= (2)	114	5,26	52	5,30	5,30	5,30	= (5)	111	5,30	52	5,30	5,30	5,30	= (8)	80	5,35	5,30	5,33	▲ (1)	76
Selic (% a.a)	12,50	12,50	12,75	▲ (1)	131	12,75	81	9,25	9,75	10,00	▲ (2)	128	10,00	80	8,25	9,00	9,00	= (1)	103	8,00	8,50	8,50	= (2)	95
IGP-M (variação %)	4,67	4,60	4,60	= (1)	73	4,55	31	4,03	4,07	4,07	= (1)	56	4,10	25	3,74	3,99	3,99	= (2)	50	3,66	3,75	3,60	▼ (2)	47
IPCA Administrados (variação %)	6,95	8,44	8,53	▲ (11)	92	8,97	35	4,00	4,24	4,29	▲ (4)	77	4,10	28	3,50	3,67	3,67	= (2)	51	3,50	3,50	3,50	= (6)	48
Conta corrente (US\$ bilhões)	-46,00	-47,00	-50,00	▼ (2)	25	-49,00	14	-45,00	-50,00	-50,00	= (1)	24	-45,00	13	-45,30	-46,00	-46,00	= (1)	17	-46,00	-45,25	-45,20	▲ (2)	16
Balança comercial (US\$ bilhões)	57,20	57,60	57,20	▼ (1)	23	55,48	11	52,40	53,90	56,50	▲ (2)	21	56,50	9	55,00	55,60	56,41	▲ (1)	13	54,00	54,40	55,80	▲ (2)	13
Investimento direto no país (US\$ bilhões)	80,00	80,00	80,00	= (7)	23	80,00	11	77,50	80,00	80,00	= (2)	22	80,00	10	80,00	83,80	81,80	▼ (1)	16	85,00	85,00	85,00	= (4)	15
Dívida líquida do setor público (% do PIB)	61,85	61,45	61,50	▲ (2)	23	62,00	12	64,33	64,38	64,00	▼ (2)	21	64,00	10	67,30	66,60	66,20	▼ (5)	17	71,00	68,10	67,80	▼ (4)	16
Resultado primário (% do PIB)	-1,19	-1,10	-1,10	= (2)	34	-1,10	19	-1,00	-1,00	-0,90	▲ (1)	31	-0,80	17	-0,65	-0,50	-0,44	▲ (1)	22	-0,50	-0,29	-0,28	▲ (4)	21
Resultado nominal (% do PIB)	-8,25	-8,10	-8,00	▲ (2)	22	-7,70	12	-6,90	-7,05	-7,11	▼ (1)	20	-7,11	11	-6,20	-6,00	-6,00	= (1)	15	-6,00	-6,17	-6,20	▼ (1)	13

\* comportamento dos indicadores desde o Focus-Relatório de Mercado anterior; os valores entre parênteses expressam o número de semanas em que vem ocorrendo o último comportamento \*\* respondentes nos últimos 30 dias \*\*\* respondentes nos últimos 5 dias úteis

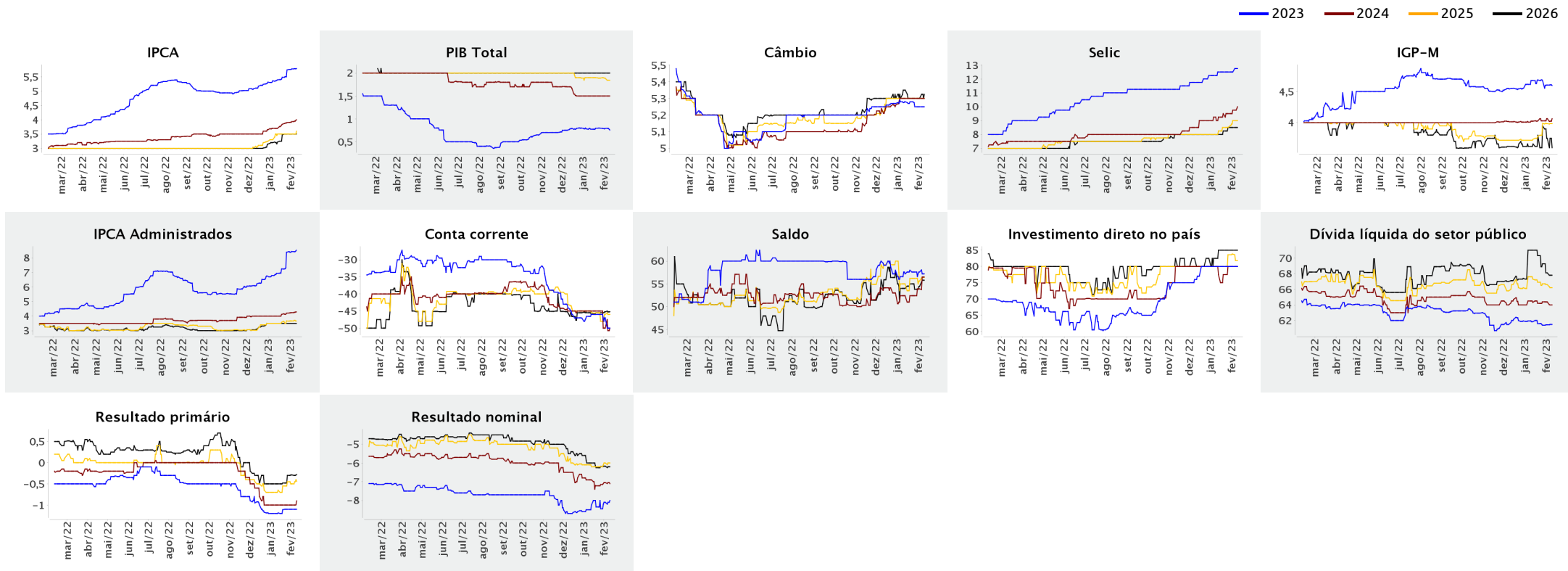



Expectativas de Mercado

10 de fevereiro de 2023

▲ Aumento ▼ Diminuição = Estabilidade

Mediana - Agregado

	fev/2023					mar/2023					abr/2023					Infl. 12 m suav.									
	Há 4 semanas	Há 1 semana	Hoje	Comp. semanal *	Resp. **	5 dias úteis	Há 4 semanas	Há 1 semana	Hoje	Comp. semanal *	Resp. **	5 dias úteis	Há 4 semanas	Há 1 semana	Hoje	Comp. semanal *	Resp. **	5 dias úteis	Há 4 semanas	Há 1 semana	Hoje	Comp. semanal *	Resp. **	5 dias úteis	
IPCA (variação %)	0,70	0,80	0,80	= (1)	141	0,79	0,51	0,59	0,60	▲ (6)	141	0,58	0,52	0,57	0,57	= (1)	139	0,57	5,36	5,69	5,70	▲ (4)	111	5,66	
Câmbio (R\$/US\$)	5,25	5,20	5,20	= (2)	111	5,20	5,26	5,20	5,20	= (2)	111	5,20	5,25	5,20	5,20	= (2)	111	5,20							
Selic (% a.a)	13,75	-	-				13,75	13,75	13,75	= (33)	131	13,75	-	-	-										
IGP-M (variação %)	0,36	0,38	0,32	▼ (1)	69	0,24	0,39	0,45	0,45	= (1)	69	0,42	0,30	0,30	0,31	▲ (1)	69	0,34	4,55	4,73	4,75	▲ (5)	58	4,66	

\* comportamento dos indicadores desde o Focus-Relatório de Mercado anterior; os valores entre parênteses expressam o número de semanas em que vem ocorrendo o último comportamento \*\* respondentes nos últimos 30 dias

— fev/2023 — mar/2023 — abr/2023

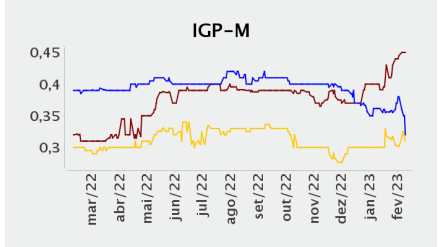
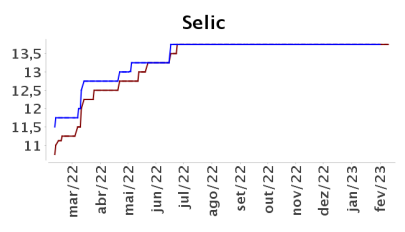
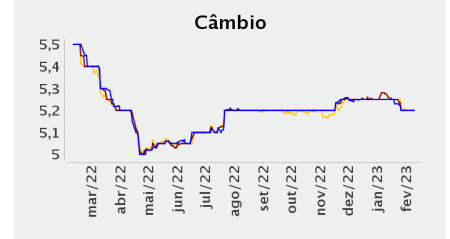
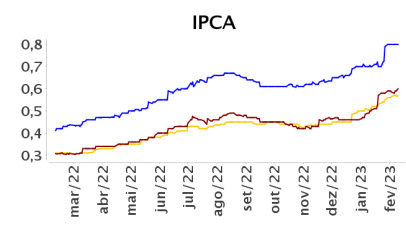

— Infl. 12 m suav.

