

INDICAÇÃO

Bueiros retorno de esgoto no bairro Jardim Aroeira Cuiabá vazamento que está há uma semana na AV A1.

Águas Cuiabá





CÂMARA MUNICIPAL DE

CUIABÁ

Processo Eletrônico

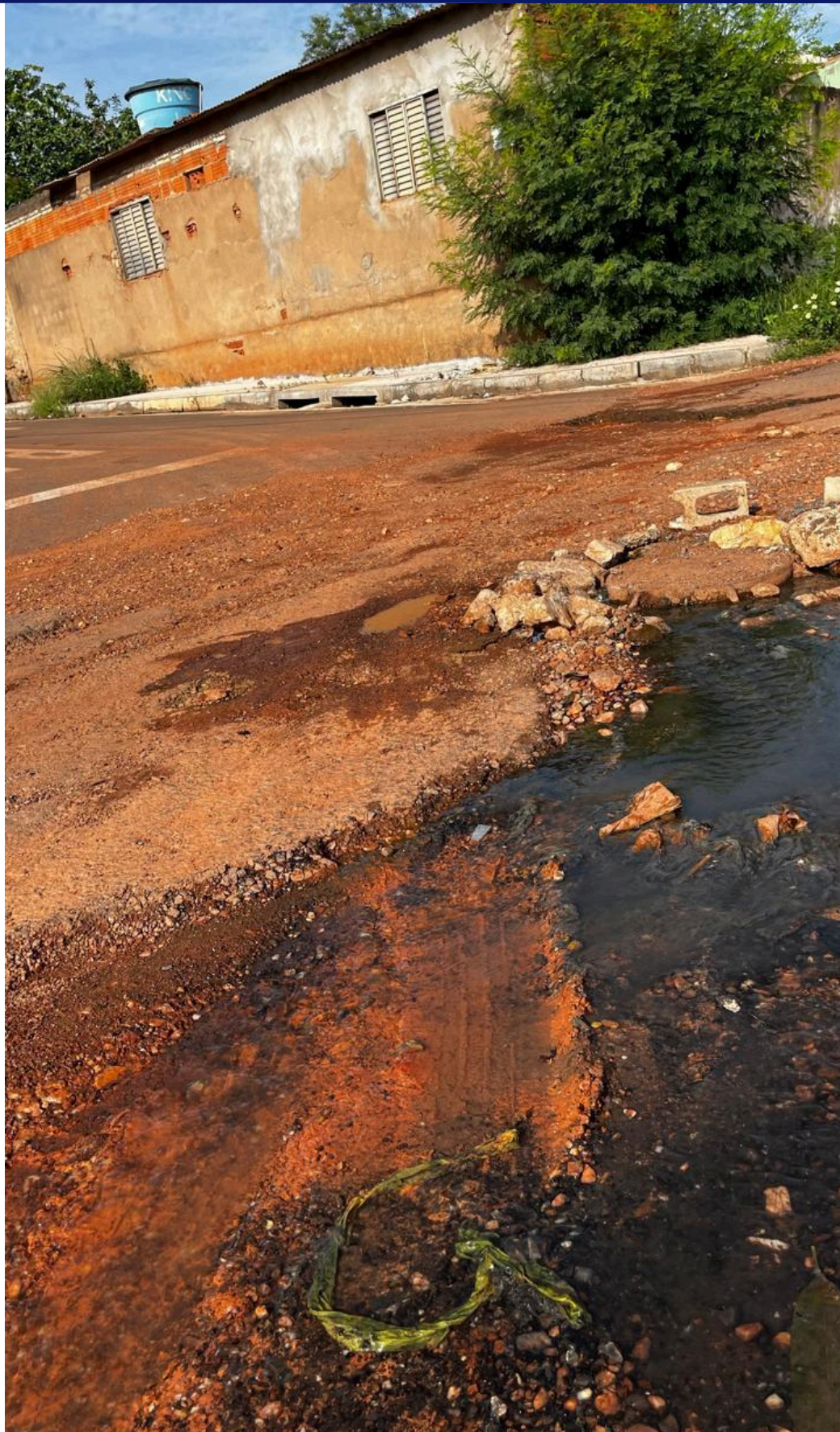

Autenticar documento em <https://legislativo.camarauiaba.mt.gov.br/autenticidade> com o identificador 310032003200310033003A00500052004100. Documento assinado digitalmente conforme MP nº 2.200-2/2001, que institui a Infra-estrutura de Chaves Públicas Brasileira - ICP-Brasil.





CÂMARA MUNICIPAL DE

CUIABÁ

Processo Eletrônico



Autenticar documento em <https://legislativo.camaracuiaba.mt.gov.br/autenticacao> com o identificador 310032003200310033003A00500052004100. Documento assinado digitalmente conforme MP nº 2.200-2/2001, que institui a Infra-estrutura de Chaves Públicas Brasileira - ICP-Brasil.





CÂMARA MUNICIPAL DE

CUIABÁ

Processo Eletrônico



Autenticar documento em <https://legislativo.camaracuiaba.mt.gov.br/autenticidade> com o identificador 310032003200310033003A00500052004100. Documento assinado digitalmente conforme MP nº 2.200-2/2001, que institui a Infra-estrutura de Chaves Públicas Brasileira - ICP-Brasil.





CÂMARA MUNICIPAL DE

CUIABÁ

Processo Eletrônico



Autenticar documento em <https://legislativo.camaracuiaba.mt.gov.br/autenticidade>
com o identificador 210032008290210033003A00500052004100. Documento assinado
digitalmente conforme MP nº 2.200-2/2001, que institui a Infra-estrutura de Chaves
Públicas Brasileira - ICP-Brasil.





CÂMARA MUNICIPAL DE

CUIABÁ

Processo Eletrônico



Autenticar documento em <https://legislativo.camara.cuiaba.mt.gov.br/autenticidade/>
com o id de verificação 343032003200340333003400500052004100, Documento assinado
digitalmente conforme MP nº 2.200-2/2001, que institui a Infra-estrutura de Chaves
Públicas Brasileira - ICP-Brasil.

