

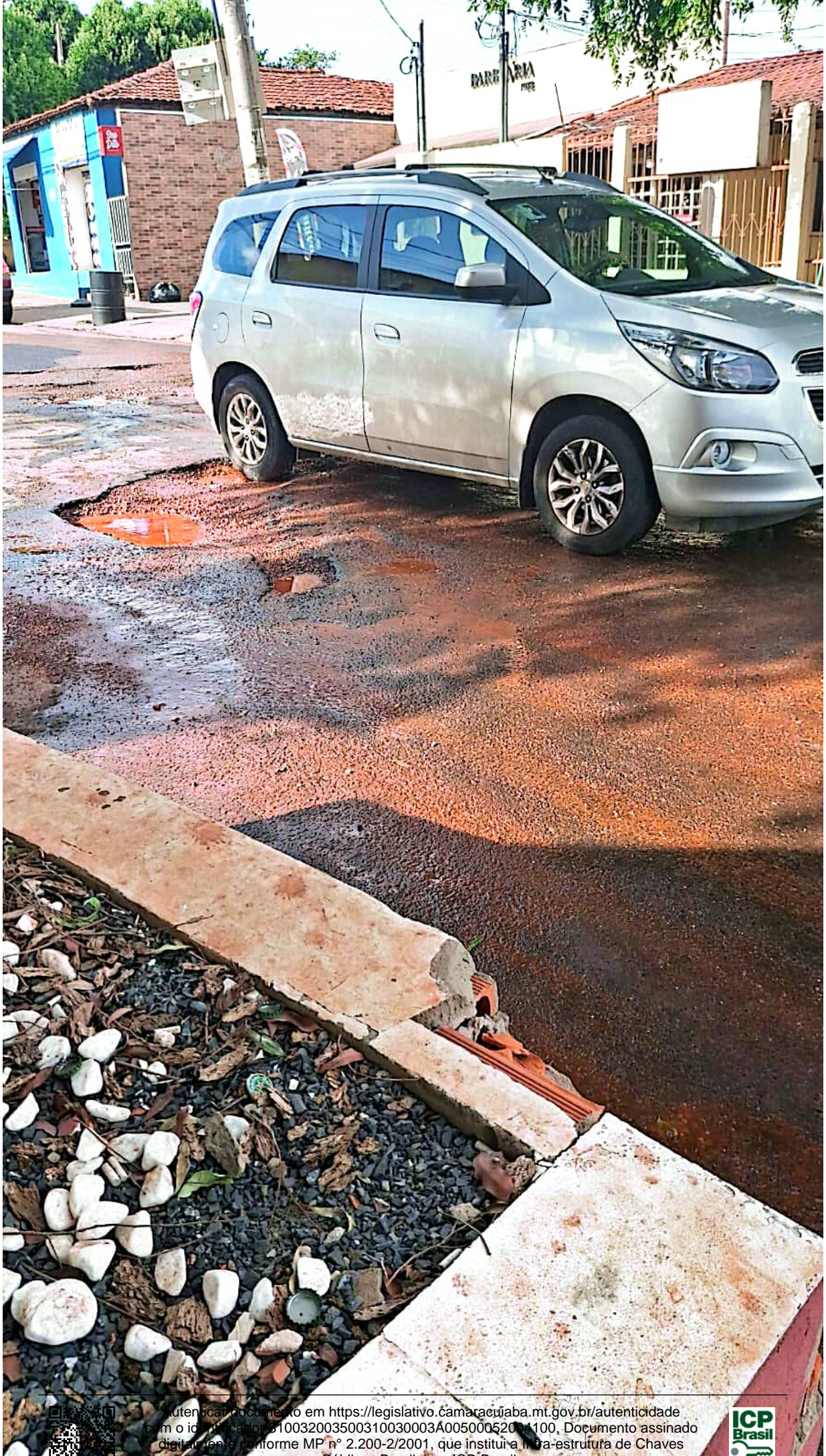

Autenticar Documento em <https://legislativo.camaracuiaba.mt.gov.br/autenticidade>
 com o identificador 310032003500310030003A00500052004100. Documento assinado
 digitalmente conforme MP nº 2.200-2/2001, que institui a Infra-estrutura de Chaves
 Públicas Brasileira - ICP-Brasil



Digitalizado com CamScanner



Autenticar documento em <https://legislativo.camaraacuiaba.mt.gov.br/autenticidade>
com o identificador 510032003500310030003A00500052004100, Documento assinado
digitalmente conforme MP nº 2.200-2/2001, que institui a Infra-estrutura de Chaves
Públicas Brasileira - ICP-Brasil.



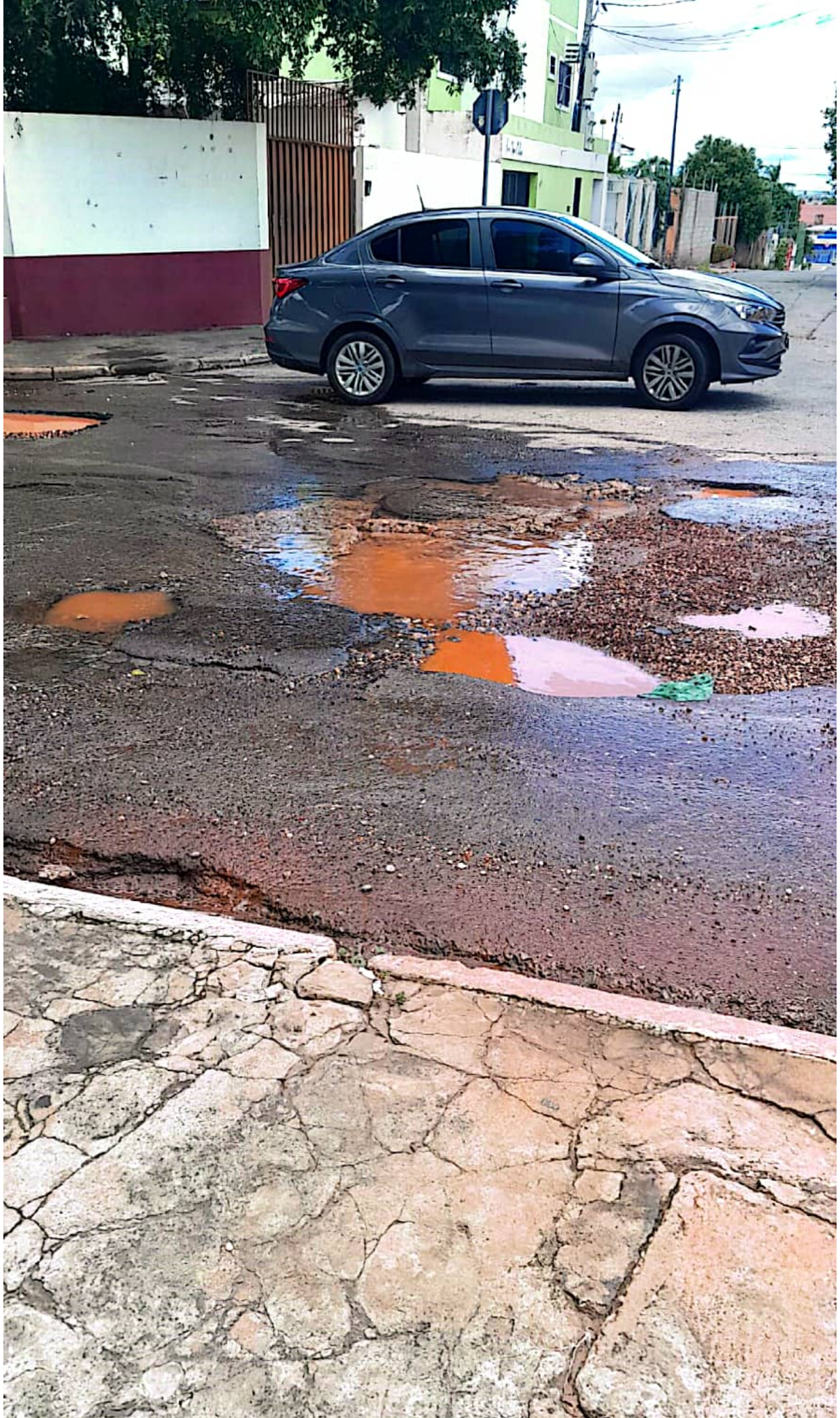

Autenticar documento em <https://legislativo.camarauiaba.mt.gov.br/autenticidade> com o identificador 310032003500310030003A00500052004100. Documento assinado digitalmente conforme MP nº 2.200-2/2001, que institui a Infra-estrutura de Chaves

Públicas Brasileira - ICP-Brasil

