ANEXO - IMAGEM LOCAL

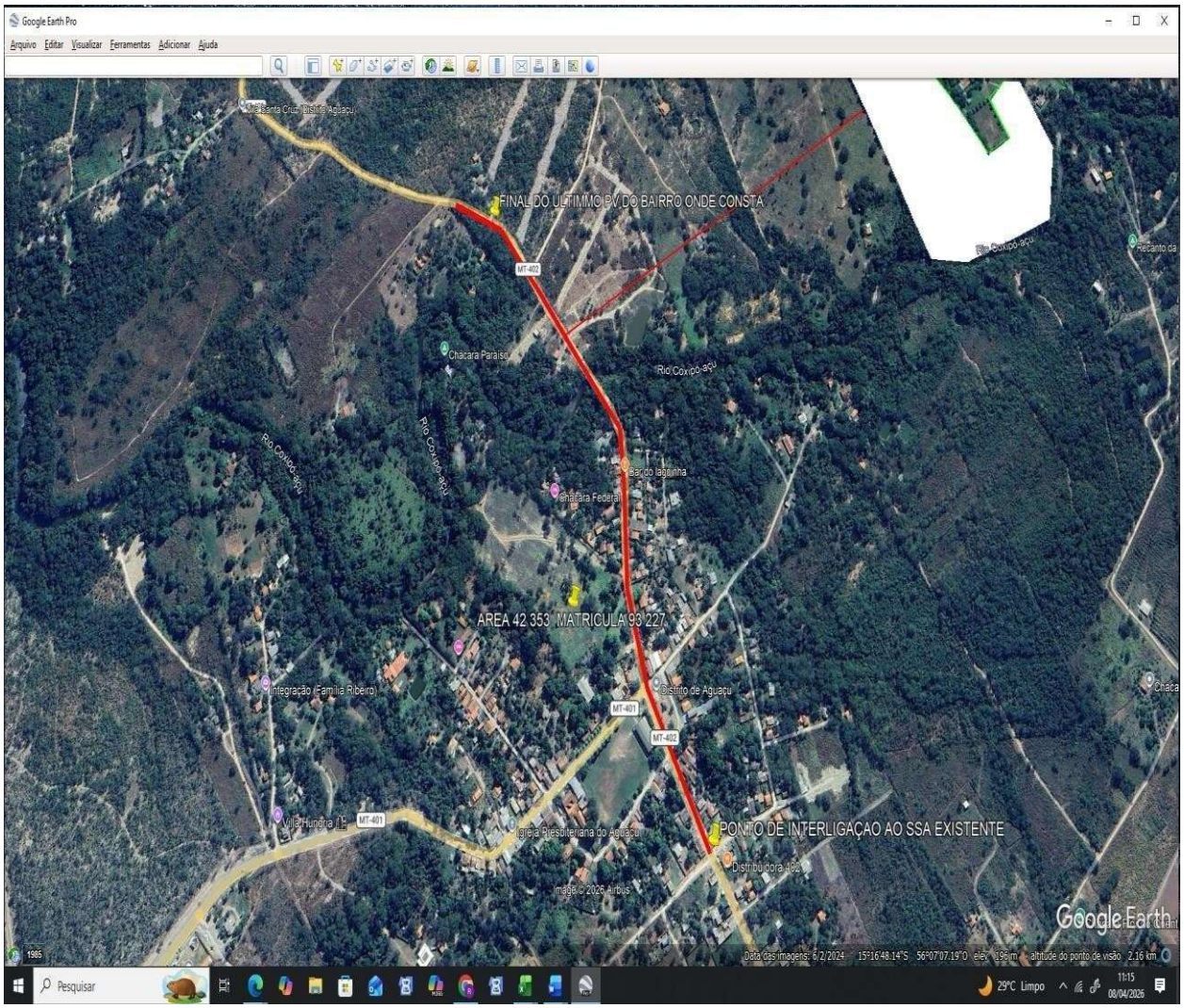

Autenticar documento em https://legislativo.camaracuiaba.mt.gov.br/autenticidade com o identificador 3200350034003300313003A00500052004100, Documento assinado digitalmente conforme MP n° 2.200-2/2001, que institui a Infra-estrutura de Chaves Públicas Brasileira - ICP-Brasil.