

Mediana - Agregado

| | 2023 | | | | | | | 2024 | | | | | | | 2025 | | | | | 2026 | | | | |
|--|--------------|-------------|--------|-----------------|----------|--------------|-----------|--------------|-------------|--------|-----------------|----------|--------------|-----------|--------------|-------------|--------|-----------------|----------|--------------|-------------|--------|-----------------|----------|
| | Há 4 semanas | Há 1 semana | Hoje | Comp. semanal * | Resp. ** | 5 dias úteis | Resp. *** | Há 4 semanas | Há 1 semana | Hoje | Comp. semanal * | Resp. ** | 5 dias úteis | Resp. *** | Há 4 semanas | Há 1 semana | Hoje | Comp. semanal * | Resp. ** | Há 4 semanas | Há 1 semana | Hoje | Comp. semanal * | Resp. ** |
| IPCA (variação %) | 4,84 | 4,92 | 4,93 | ▲ (2) | 151 | 4,93 | 67 | 3,86 | 3,88 | 3,89 | ▲ (3) | 149 | 3,82 | 66 | 3,50 | 3,50 | 3,50 | = (7) | 131 | 3,50 | 3,50 | 3,50 | = (10) | 124 |
| PIB Total (variação % sobre ano anterior) | 2,29 | 2,56 | 2,64 | ▲ (3) | 110 | 2,96 | 54 | 1,30 | 1,32 | 1,47 | ▲ (1) | 104 | 1,60 | 51 | 1,90 | 1,90 | 2,00 | ▲ (1) | 73 | 2,00 | 2,00 | 2,00 | = (5) | 69 |
| Câmbio (R\$/US\$) | 4,93 | 4,98 | 5,00 | ▲ (1) | 116 | 5,00 | 47 | 5,00 | 5,00 | 5,02 | ▲ (1) | 113 | 5,04 | 46 | 5,09 | 5,10 | 5,10 | = (2) | 83 | 5,10 | 5,17 | 5,15 | ▼ (1) | 75 |
| Selic (% a.a) | 11,75 | 11,75 | 11,75 | = (5) | 136 | 11,75 | 57 | 9,00 | 9,00 | 9,00 | = (5) | 135 | 9,00 | 56 | 8,50 | 8,50 | 8,50 | = (5) | 111 | 8,50 | 8,50 | 8,50 | = (6) | 100 |
| IGP-M (variação %) | -3,49 | -3,56 | -3,54 | ▲ (1) | 72 | -3,53 | 32 | 4,00 | 4,00 | 4,00 | = (12) | 68 | 4,00 | 30 | 4,00 | 4,00 | 4,00 | = (29) | 56 | 4,00 | 4,00 | 4,00 | = (29) | 53 |
| IPCA Administrados (variação %) | 9,03 | 10,02 | 10,10 | ▲ (7) | 97 | 10,19 | 37 | 4,35 | 4,28 | 4,28 | = (1) | 86 | 4,27 | 32 | 3,76 | 3,81 | 3,81 | = (1) | 60 | 3,50 | 3,50 | 3,50 | = (7) | 51 |
| Conta corrente (US\$ bilhões) | -43,00 | -43,00 | -42,80 | ▲ (1) | 31 | -44,15 | 14 | -50,20 | -50,20 | -50,00 | ▲ (1) | 30 | -51,00 | 13 | -50,00 | -50,00 | -50,00 | = (1) | 21 | -51,00 | -50,00 | -50,00 | = (1) | 18 |
| Balança comercial (US\$ bilhões) | 70,00 | 72,35 | 70,10 | ▼ (1) | 31 | 70,85 | 16 | 60,00 | 60,00 | 60,00 | = (8) | 28 | 60,00 | 13 | 59,30 | 59,59 | 59,80 | ▲ (3) | 18 | 57,00 | 58,00 | 59,00 | ▲ (2) | 15 |
| Investimento direto no país (US\$ bilhões) | 80,00 | 80,00 | 80,00 | = (8) | 28 | 80,00 | 13 | 80,00 | 80,00 | 80,00 | = (32) | 27 | 80,00 | 12 | 81,70 | 81,80 | 81,80 | = (1) | 19 | 80,00 | 80,00 | 80,00 | = (16) | 16 |
| Dívida líquida do setor público (% do PIB) | 60,40 | 60,45 | 60,40 | ▼ (2) | 31 | 60,15 | 15 | 63,95 | 63,95 | 63,90 | ▼ (1) | 31 | 64,00 | 15 | 65,55 | 66,00 | 66,00 | = (2) | 25 | 67,90 | 68,00 | 68,00 | = (2) | 23 |
| Resultado primário (% do PIB) | -1,00 | -1,00 | -1,00 | = (9) | 42 | -1,00 | 20 | -0,80 | -0,71 | -0,71 | = (1) | 40 | -0,73 | 20 | -0,60 | -0,55 | -0,50 | ▲ (2) | 32 | -0,30 | -0,30 | -0,30 | = (1) | 27 |
| Resultado nominal (% do PIB) | -7,45 | -7,45 | -7,40 | ▲ (1) | 30 | -7,30 | 14 | -6,90 | -6,80 | -6,80 | = (1) | 29 | -6,60 | 14 | -6,31 | -6,30 | -6,10 | ▲ (2) | 21 | -6,00 | -5,99 | -5,77 | ▲ (2) | 18 |

* comportamento dos indicadores desde o Focus-Relatório de Mercado anterior; os valores entre parênteses expressam o número de semanas em que vem ocorrendo o último comportamento ** respondentes nos últimos 30 dias *** respondentes nos últimos 5 dias úteis

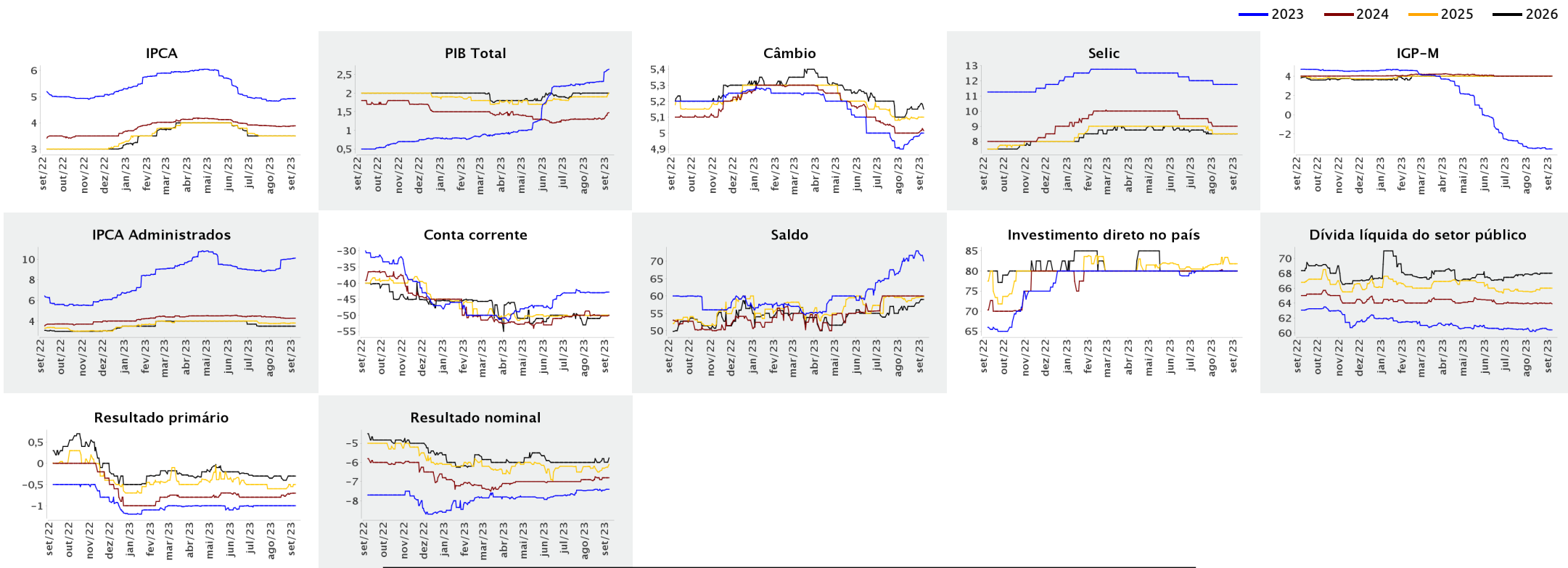

Autenticar documento em <http://legislativo.camaracuiaba.mt.gov.br/autenticidade> com o identificador 350038003600350038003A00540052004100. Documento assinado digitalmente conforme MP nº 2.200-2/2001, que institui a Infra-estrutura de Chaves Públicas Brasileira - ICP-



Expectativas de Mercado

8 de setembro de 2023

▲ Aumento ▼ Diminuição = Estabilidade

| Mediana - Agregado | ago/2023 | | | | | | set/2023 | | | | | | out/2023 | | | | | | Infl. 12 m suav. | | | | | |
|--------------------|--------------|-------------|------|-----------------|----------|--------------|--------------|-------------|-------|-----------------|----------|--------------|--------------|-------------|------|-----------------|----------|--------------|------------------|-------------|------|-----------------|----------|--------------|
| | Há 4 semanas | Há 1 semana | Hoje | Comp. semanal * | Resp. ** | 5 dias úteis | Há 4 semanas | Há 1 semana | Hoje | Comp. semanal * | Resp. ** | 5 dias úteis | Há 4 semanas | Há 1 semana | Hoje | Comp. semanal * | Resp. ** | 5 dias úteis | Há 4 semanas | Há 1 semana | Hoje | Comp. semanal * | Resp. ** | 5 dias úteis |
| IPCA (variação %) | 0,26 | 0,26 | 0,26 | = (1) | 148 | 0,27 | 0,28 | 0,41 | 0,41 | = (1) | 148 | 0,41 | 0,39 | 0,39 | 0,39 | = (4) | 148 | 0,39 | 4,13 | 4,13 | 4,12 | ▼ (3) | 136 | 4,09 |
| Câmbio (R\$/US\$) | 4,85 | - | - | | | | 4,86 | 4,90 | 4,91 | ▲ (1) | 107 | 4,94 | 4,89 | 4,93 | 4,95 | ▲ (5) | 107 | 4,95 | | | | | | |
| Selic (% a.a) | - | - | - | | | | 12,75 | 12,75 | 12,75 | = (5) | 134 | 12,75 | - | - | - | | | | | | | | | |
| IGP-M (variação %) | 0,00 | - | - | | | | 0,31 | 0,40 | 0,40 | = (3) | 67 | 0,41 | 0,42 | 0,40 | 0,40 | = (3) | 67 | 0,44 | 4,05 | 4,19 | 4,13 | ▼ (1) | 60 | 4,23 |

* comportamento dos indicadores desde o Focus-Relatório de Mercado anterior; os valores entre parênteses expressam o número de semanas em que vem ocorrendo o último comportamento ** respondentes nos últimos 30 dias

— ago/2023 — set/2023 — out/2023

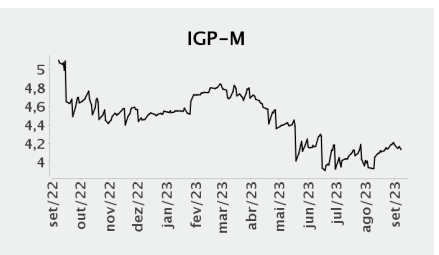
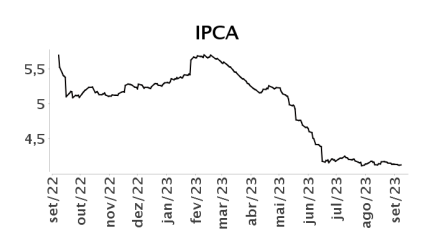
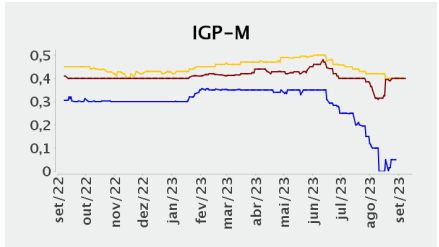
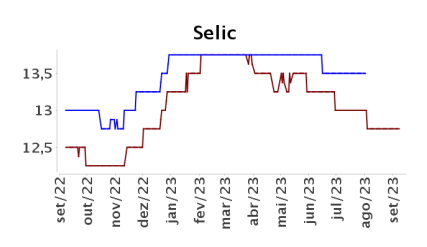
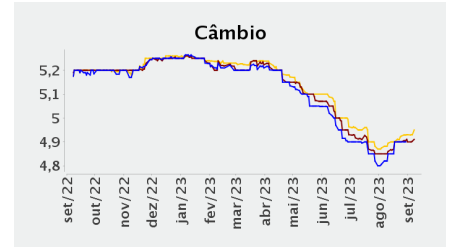
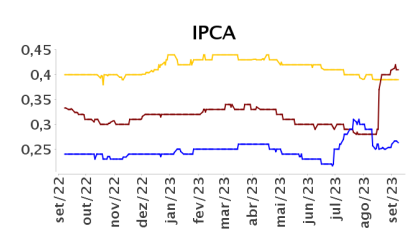

Autenticar documento em <http://legislativo.camaracuiaba.mt.gov.br/autenticidade> com o identificador 350038003600350038003A00540052004100. Documento assinado digitalmente conforme MP nº 2.200-2/2001, que institui a Infra-estrutura de Chaves Públicas Brasileira - ICP-Brasil.