

Autenticar documento em <https://legislativo.camaracluiaba.mt.gov.br/autenticidade>
com o identificador 390036003400350038003A00540052004100, Documento assinado digitalmente
conforme MP nº 2.200-2/2001, que institui a Infra-estrutura de Chaves Públicas Brasileira - ICP-
Brasil.

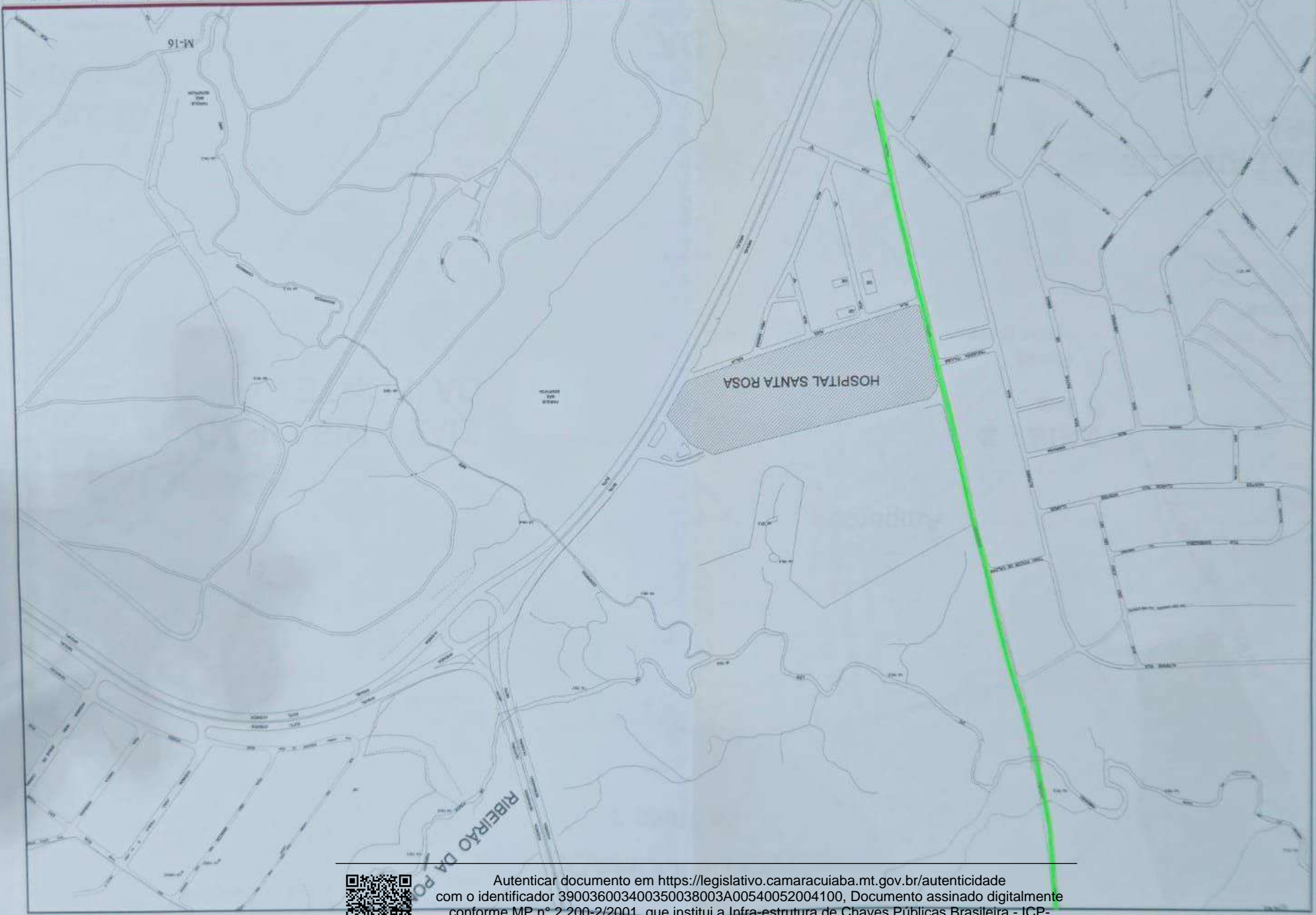

Autenticar documento em <https://legislativo.camaracuiaba.mt.gov.br/autenticidade>
com o identificador 390036003400350038003A00540052004100, Documento assinado digitalmente
conforme MP nº 2.200-2/2001, que institui a Infra-estrutura de Chaves Públicas Brasileira - ICP-
Brasil.