



CPN 15 072 622 0001 00

Dep: 326-MTC-CONVENCIONAL BAIXA TENSÃO / B3
 Cia: SInE-COMERCIAL/ASSOCIAÇÃO E ENTIDADE TRIFASICA
 Refer: 16-0802-059-5240 Medidor:00003005936

UNIDADE CONSUMIDORA (UC)
 6/207680-0

CADASTRE SUA FATURA EM DÉBITO AUTOMÁTICO UTILIZANDO O CÓDIGO: 00002076800

VALOR DA FATURA
R\$ 541,88

VENCIMENTO
01/04/2022

REFERÊNCIA
MAR/2022

CONSUMO **15,54WH**
MEDIDA DIÁRIA
465 kWh

SITUAÇÃO DE DÉBITOS

DESCRIÇÃO

CCI	Descrição	QUANT.	TARIFA C/IMPOSTOS	Valor Total (R\$)	BASE CALC. ICM\$ (R\$)	Aliq. (R\$)	ICM\$ (R\$)	BASE CALC. PIS/COFINS (R\$)	PIS (R\$)	COFINS (R\$)
001	Consumo em kWh	465	0,000000	387,80	387,80	17	67,62	330,18	0,6671%	3,1722%
001	Adic. B. Vermelha			82,64	82,64	17	14,05	68,58	0,45	2,11
	ENCARGOS E SERVIÇOS			52,62	0	0	0,00	0	0	0
007	Conta de Num Pub			7,50	0	0	0	0	0	0
008	MULTA 02/2022	0,000000		1,26	0	0	0	0	0	0
009	JUROS DE MORA 02/2022	0,000000		1,26	0	0	0	0	0	0
Total:				541,88	480,44		81,67	396,74	2,65	12,25

CGI: Código de Classificação do Item

RESERVADO AO FISCO bc0b.164d.a419.0d64.7abe.4233.8d9f.e2b5

HISTÓRICO DE CONSUMO (kWh)		COMPOSIÇÃO DO CONSUMO	
01/01	480	Descrição	Valor(R\$)
01/02	460	LEITURAS	
01/03	460	Anterior 23/02/22	28368 kWh
01/04	744	Atual 26/03/22	28838 kWh
01/05	490	Serv. Dist. ENERGISAMT	118,50
01/06	480	Compra de Energia	201,86
01/07	490	Serviço de Transmissão	9,87
01/08	381	Consumo	468 kWh
01/09	491	Encargos Setoriais	53,82
01/10	461	Impostos Diretos e Encargos	158,01
01/11	507	Período	30 dias
01/12	488	Constante do medidor	1
02/01	508	Outros Serviços	0,00
02/02	481	PRÓXIMA LEITURA	27/04/2022
02/03	481	Total	541,88
02/04	482	Valor do EURDRef 01/2022:	R\$ 198,40

INDICADORES DE QUALIDADE

METRA	MESES	APURADO	TRIMEST.	ANUAL	Limite de Tensão
Horas que a cliente ficou sem energia - DIC	10,00	0,00	0,00	0,00	Horas
Horas que a cliente ficou sem energia - FIC	4,00	0,00	0,00	0,00	Contratada
Duração da maior interrupção de energia no período - DMIC	7,00	0,00			Limite inferior
Duração da interrupção individual em dia crítico - DMCI	13,00				Limite superior

ATENÇÃO

Previdência: Desde 1º de Janeiro de 2022, temos em Mato Grosso o Lote 3 da Companhia S/A - Enepar, que substituiu a Companhia S/A - Energisa. Foram cancelados os contratos de fornecimento de energia elétrica com a Energisa em Mato Grosso. Este cancelamento é decorrente da reorganização da Energisa em Mato Grosso. Os contratos de fornecimento de energia elétrica em Mato Grosso são de responsabilidade da Enepar. Recomendamos que os clientes em Mato Grosso que tenham contratos com a Energisa em Mato Grosso que tenham sido cancelados em razão deste processo, acessem o site da Enepar e informem seu contrato para a Enepar. A Enepar não se responsabiliza por eventuais problemas decorrentes deste processo. O cliente deverá entrar em contato com a Enepar pelo telefone 115 ou pelo site www.enepar.com.br.

ENERGISA MATO GROSSO - DISTRIBUIDORA DE ENERGIA S.A.
 Rua Vereador João Barbosa Caramuru, 184 - Cuiabá/MT - CEP 78010-900
 CNPJ 03.467.321/0001-99 - Insc. Est. 13.020.425-0
 Nota Fiscal/Conta de Energia Elétrica - Série B-U - NF 062.222.843 - Emissão: 24/03/2022

Pague com PIX! e largue o boleto para lá!

Use o QR Code PIX e pague também nos fins de semana e feriados. Acesse o app do seu banco -> clique na opção PIX Aponte a câmera do seu celular para o QR Code ao lado e pronto! Conta paga. Quer mais facilidade? Abra sua Conta Voltz - Energisa.

BANCO DO BRASIL PAGAR PREFERENCIALMENTE NO BANCO DO BRASIL					
00190 00009 03268 811050 04333 813170 1 89420000054188					
PAGADOR: SINDICATO DOS TRABALHADORES NAS INDUSTRIAS GRAFICAS MT CNPJ:CPF: 15 072 622 0001 00					
RUA ALENQUER S/N 0020101085000 CPA I - CUIABA II - MT - CEP 78058000					
Nosso Numero	Nr Documento	Data de Vencimento	Valor do Documento	Valor Pago	
32688110504333813	207680-2022-03-6	01/04/2022	541,88		
BENEFICIÁRIO: ENERGISA MATO GROSSO - DISTRIBUIDORA DE ENERGIA 03.467.321/0001-99 R. VEREADOR JOÃO BARBOSA CARAMURU, 184 - BANDEIRANTE - CUIABÁ / MT - CEP 78010-900					
Agência / Código do Beneficiário: 3054-3 / 110830-1					



Autenticar documento em <http://legislativo.camaracuiaba.mt.gov.br/autenticidade> com o identificador 310039003500380035003A00540052004100, Documento assinado digitalmente conforme MP nº 2.200-2/2001, que institui a Infra-estrutura de Chaves Públicas Brasileira - ICP - Brasil.



TRAL DE CUIABÁ - REGISTRO DE TÍTULOS E DOCUMENTOS E PESSOAS
 JOSE FERREIRA BERTOLI

RESIDENTE GETULIO VARGAS 141 - CENTRO - 78005370 - CUIABÁ / MT - Fone/Fax: 30528609

NOTA DE RECEBIMENTO

www.primeirooficio.com.br - registro@primeirooficio.com.br

Cliente: SINDICATO DOS TRABALHADORES NAS INDUSTRIAS GRAFICAS DE MATO GROSSO

O.S. Nr.: 642786

Apresentante: SINDICATO DOS TRABALHADORES NAS INDUSTRIAS Cpf: 15072622000100

A quantia de: R\$ 185,41 (cento e oitenta e cinco reais e quarenta e um centavos)

Discriminação:

REF A REG DE ATA REALIZADA EM 29/03/2022, APRESENTADA EM DUAS VIAS PROTOCOLADA POR JOSE GUILHERME DE SOUZA

O.S : 642790 / dígito: 2034094

Dt. Entrada 07/04/2022 Prev. Entr.: 26/04/2022 16:00:00 Protocolo: 0 Fone: 65 9 9341-9196

Emitido por:

Assinatura atendente

Assinatura do apresentante

Documento retirado em: / /

NORMATIVAS PARA ESTA ORDEM:

*Após análise, as informações sobre o andamento do processo serão enviadas no E-MAIL informado nesta Ordem.

*Previsão de análise: 10 dias úteis Pessoas Jurídicas e 05 dias úteis Títulos e Documentos.

*Em caso de inconsistências será emitida Nota Devolutiva constando os itens a serem corrigidos. A Nota Devolutiva gerará emolumentos que serão cobrados na retirada da Nota com os documentos protocolados. (Lei 6.015/73 art.14).

*A retirada do documento será feito mediante apresentação desta Ordem original.

*Previsão de reanálise: 03 dias úteis após reapresentação dos documentos corrigidos.

***ATENÇÃO: SE A DEVOLUÇÃO PROVOCAR A JUNTADA DE NOVOS DOCUMENTOS, O TÍTULO SERÁ REEXAMINADO, PODENDO PORTANTO, ACARREJAR NOVAS EXIGÊNCIAS.**

Resumo emolumentos:

Valor para o Cartório: (Prov. nr 12/2010-CGJ) R\$ 133,76

Valor para o Funajuris (Lei nr. 8.033/2003) R\$ 33,44

Valor para o Fundo Registro Civil: (Lei 7.550/2011) R\$ 14,20

Valor para o Issqn (Lei complementar nr. 237/2011) R\$ 4,01

Valor Despesas: (Prov. 12/2010-CGJ Notas: Postagem,ECT,Condução,Publicação e outros) R\$ 0,00

Valor Total: R\$ 185,41



Ilma. Sra. Registradora do Primeiro Serviço Notarial e Registral da Comarca de Cuiabá, MT.

O SINDICATO DOS TRABALHADORES NAS INDÚSTRIAS GRÁFICAS DE MATO GROSSO -- STIG/MT, inscrito no CNPJ nº 15.072.622/0001-00 e registro na Pessoa Jurídica nº 3198, neste ato representado por JOSÉ GUILHERME DE SOUZA, inscrito no CPF nº 048.782.051-72, brasileiro, viuvo, gráfico, filho de Manoel Benedito de Souza e Valdomira Mariana de Souza, entidade sindical com sede e foro na Av. Alenquer, Esquina com a Av. B, Bairro CPA I-CEP 78055010 - Cuiabá - Mato Grosso, com endereço eletrônico: stigmat@terra.com.br, requer, a Vossa Senhoria, o registro nos livros de pessoas jurídicas do documento abaixo discriminado:

REGISTRO DA ATA da assembleia do dia 22 de março de 2022 DE ALTERAÇÃO DO ESTATUTO e REGISTRO DO ESTATUTO alterado no Artigo 13º.

Cuiabá-MT, 29 de março de 2022.

José Guilherme de Souza
Presidente



Autenticar documento em <http://legislativo.camaracuiaba.mt.gov.br/autenticidade> com o identificador 310039003500380035003A00540052004100, Documento assinado digitalmente conforme MP nº 2.200-2/2001, que institui a Infra-estrutura de Chaves Públicas Brasileira - ICP - Brasil.

 **CS CamScanner**



CARTA DE INTENÇÕES

Ao ABRIGO BOM JESUS.

SINDICATO DOS TRABALHADORES NAS INDÚSTRIAS GRÁFICAS DE MATO GROSSO, pessoa jurídica de direito privado, cadastrada no CNPJ sob o n.º 15.072.622/0001-00, com sede localizada à Avenida Alenquer esquina com a Avenida B, S/n.º, CPA I, Cuiabá – MT, CEP 78.055-180, telefones 3025 4588 e 3641 4588, representado neste ato pelo Presidente, Senhor **JOSÉ GUILHERME DE SOUZA**, brasileiro, inscrito no RG sob o n.º 201629 SSP/MT, cadastrado no CPF sob o n.º 048.782.051-72, após tratativas com os representantes das referidas instituições beneficentes, apresenta a presente Carta com as seguintes intenções.

Considerando que o **GOVERNO PEDRO TAQUES** – Estado de Transformação por meio do Termo de Anulação n.º 03/GPI/COM/SPS/SGES/2016 anulou o Termo de Permissão de Uso 01/GPI/SPS/SAD/2009;

Considerando que houve uma prévia consulta junto a Secretaria de Gestão quanto a possibilidade de regularização através de um procedimento em que se garanta o uso do imóvel pela sociedade garantindo assim cumprimento com o interesse público;

Temos que a intenção da presente entidade é gerir o imóvel com a possibilidade de que a referida instituição beneficente possa usufruir da melhor maneira que lhe convier;

A primeira tratativa aponta para a necessidade de um dia por semana seja usado o campo de futebol em proveito de atividades esportiva dos colaboradores do Abrigo Bom Jesus, bem como a disponibilidade do uso do salão de festas para eventos previamente marcados;

O Sindicato dos Trabalhadores nas Indústrias Gráficas de Mato Grosso teria a responsabilidade de garantir que o campo de futebol esteja inteiramente limpo, livre e desimpedido para a realização da atividade;



O Sindicato dos Trabalhadores nas Indústrias Gráficas de Mato Grosso também garantirá o acesso ao estacionamento para que os veículos da entidade beneficente possam ser devidamente guardados no interior da Sede;

O Sindicato dos Trabalhadores nas Indústrias Gráficas de Mato Grosso fará com que as dependências dos banheiros possam sempre estar limpos para uso irrestrito de todos aqueles participantes da atividade da entidade beneficente;

Todas as demais responsabilidades serão exclusivas da entidade beneficente, que poderá formalmente comunicar a direção do Sindicato dos Trabalhadores nas Indústrias Gráficas de Mato Grosso qualquer dificuldade em cumpri-las para efeito de juntas as entidades possam resolver para a melhor solução e manutenção da parceria a ser formalizada mediante instrumento de convênio assim que for garantido pela Secretaria de Estado de Gestão o uso do imóvel localizado a Avenida Alenquer esquina com a Avenida B, S/n.º, CPA I, Cuiabá - MT, CEP 78.055-180.

Cuiabá, 02.03.22.

JOSÉ GUILHERME DE SOUZA

**SINDICATO DOS TRABALHADORES NAS INDÚSTRIAS GRÁFICAS DE
MATO GROSSO**

Fundação Abrigo do Bom Jesus
ABRIGO DO BOM JESUS.
Conselheiro José Gonçalves Duarte

DR. BRUNO JOSÉ RICCI BOAVENTURA.

OAB/MT N.º 9.271.





Obra Social Anjo Gabriel

Missão: Inclusão social com valores cristãos
Lema: Fora da caridade e da educação não há salvação

Ofício 08/2019

Cuiabá, 10 de setembro de 2019.

Ao
Sr. José Guilherme de Souza
Sindicato dos Trabalhadores nas Indústrias Gráficas do Estado de Mato Grosso

Festa das comemorações do dia das crianças do EDUCANDÁRIO ESPÍRITA ANJO GABRIEL.

Em outubro de 2018, este Sindicato presentiu as crianças da nossa escola com uma linda festa.

Este ano vimos pedir a ajuda do SINDICATO DOS TRABALHADORES GRÁFICOS para a utilização do espaço físico da entidade, para uma festa com aproximadamente 100 crianças.

Certo de contar com ajuda com o espaço, lanche e almoço, antecipadamente agradecemos. Este ano o dia das crianças é em um sábado e se possível gostaríamos de realizar a comemoração nesta data.

Atenciosamente,

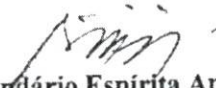
Educandário Espírita Anjo Gabriel
Obra Social da Associação Espírita Anjo Gabriel
Silvio Marinho do Nascimento - Presidente

Av. Frederico Campos esquina com a Rua Buriti, 235 - Vistas da Chapada - Pedra 90 -
Cuiabá/MT - Tel: 065-9260-55217 e 65 9972-9194

Cuiabá/MT - Tel: 065-9260-55217 e 65 9972-9194



Autenticar documento em <http://legislativo.camaracuiaba.mt.gov.br/autenticidade>
com o identificador 310039003500380035003A00540052004100, Documento assinado
digitalmente conforme MP nº 2.200-2/2001, que institui a Infra-estrutura de Chaves
Públicas Brasileira - ICP - Brasil.





Obra Social Anjo Gabriel

Missão: Inclusão social com valores cristãos
Lema: Fora da caridade e da educação não há salvação

Cuiabá, 24, de agosto de 2018.

Ao Presidente do Sindicato dos Trabalhadores nas Indústrias Gráficas do Estado de Mato Grosso
Sr. José Guilherme de Souza

Assunto: Pedido de ajuda para as comemorações do dia das crianças.

Vimos por meio deste, solicitar auxílio de Vossa Senhoria, através do SINDICATO DOS TRABALHADORES GRÁFICOS, ajuda para as festividades da comemoração do dia das crianças.

O pedido de ajuda envolve o fornecimento de lanche e um dia de recreação na sede do Sindicato, com uso da piscina, salão de festas e campo de futebol.

Ao todo serão aproximadamente 80 crianças e gostaríamos que a ajuda seja entre os dias 1 a 12 de outubro de 2018, podendo ser inclusive durante a semana.

Atenciosamente,

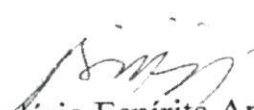
Educandário Espírita Anjo Gabriel
Obra Social da Associação Espírita Anjo Gabriel
Eunice da Cruz Botelho – Diretora da Escola
Silvio Marinho do Nascimento - Presidente



Autenticar documento em <http://legislativo.camaracuiaba.mt.gov.br/autenticidade> com o identificador 310039003500380035003A00540052004100, Documento assinado digitalmente conforme MP nº 2.200-2/2001, que institui a Infra-estrutura de Chaves Públicas Brasileira - ICP - Brasil.



COMPROVAÇÃO DO EVENTO DIA 28 e 29 DE MARÇO DOS ASSOCIADOS.

DATA: 28 E 29 DE MARÇO DE 2022.

O espaço foi utilizado no final de semana para comemorar aniversário e confraternização entre os próprios associados.

Reuniu os associados para interagir, foi liberado o espaço físico, piscina com toda a estrutura de banheiros e bebedouros, durante o dia inteiro.

Anexo: Fotos.





Autenticar documento em <http://legislativo.camaracuiaba.mt.gov.br/autenticidade> com o identificador 310039003500380035003A00540052004100, Documento assinado digitalmente conforme MP nº 2.200-2/2001, que institui a Infra-estrutura de Chaves Públicas Brasileira - ICP - Brasil.

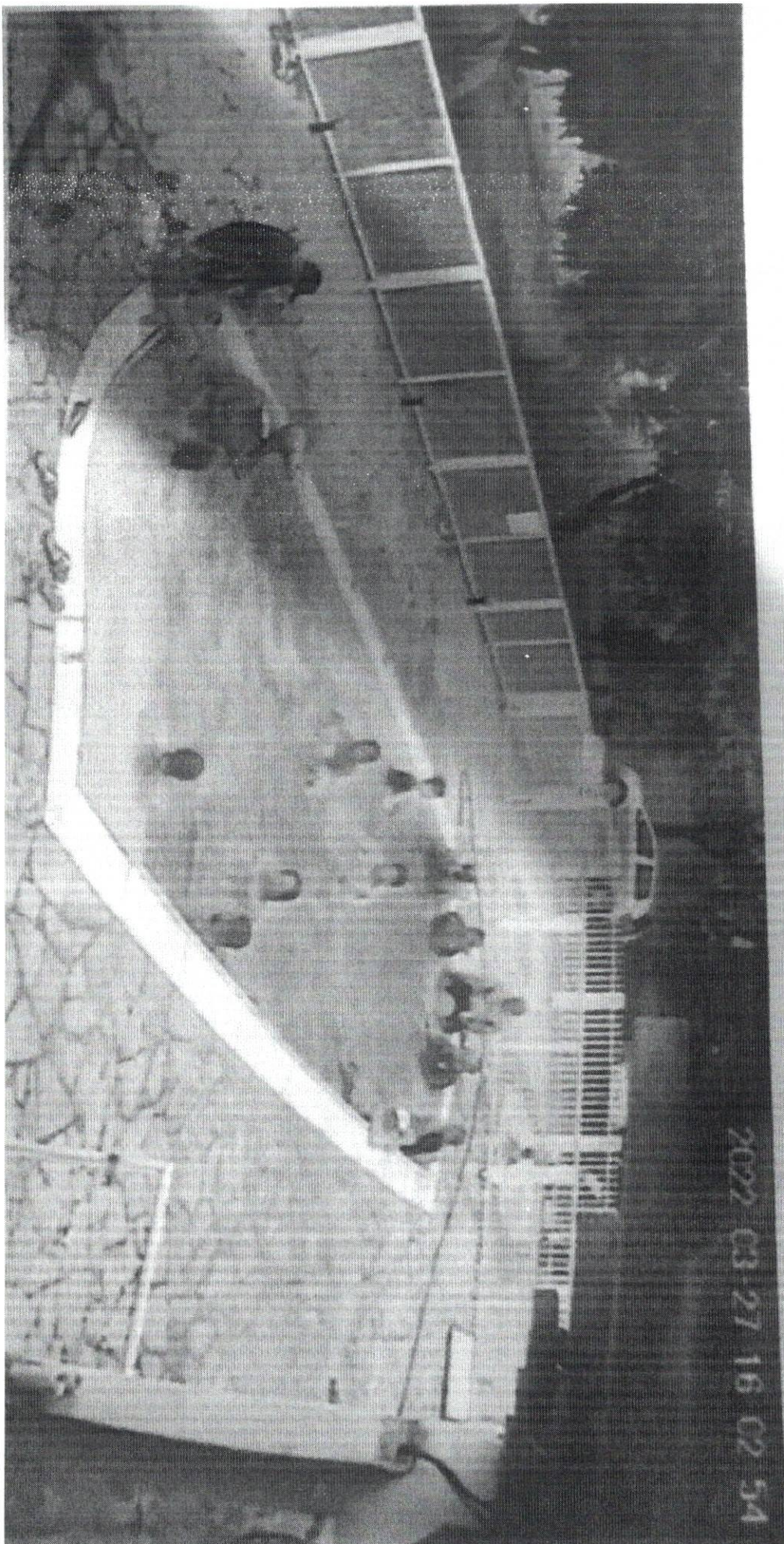

Autenticar documento em <http://legislativo.camaracuiaba.mt.gov.br/autenticidade> com o identificador 310039003500380035003A00540052004100, Documento assinado digitalmente conforme MP nº 2.200-2/2001, que institui a Infra-estrutura de Chaves Públicas Brasileira - ICP - Brasil.

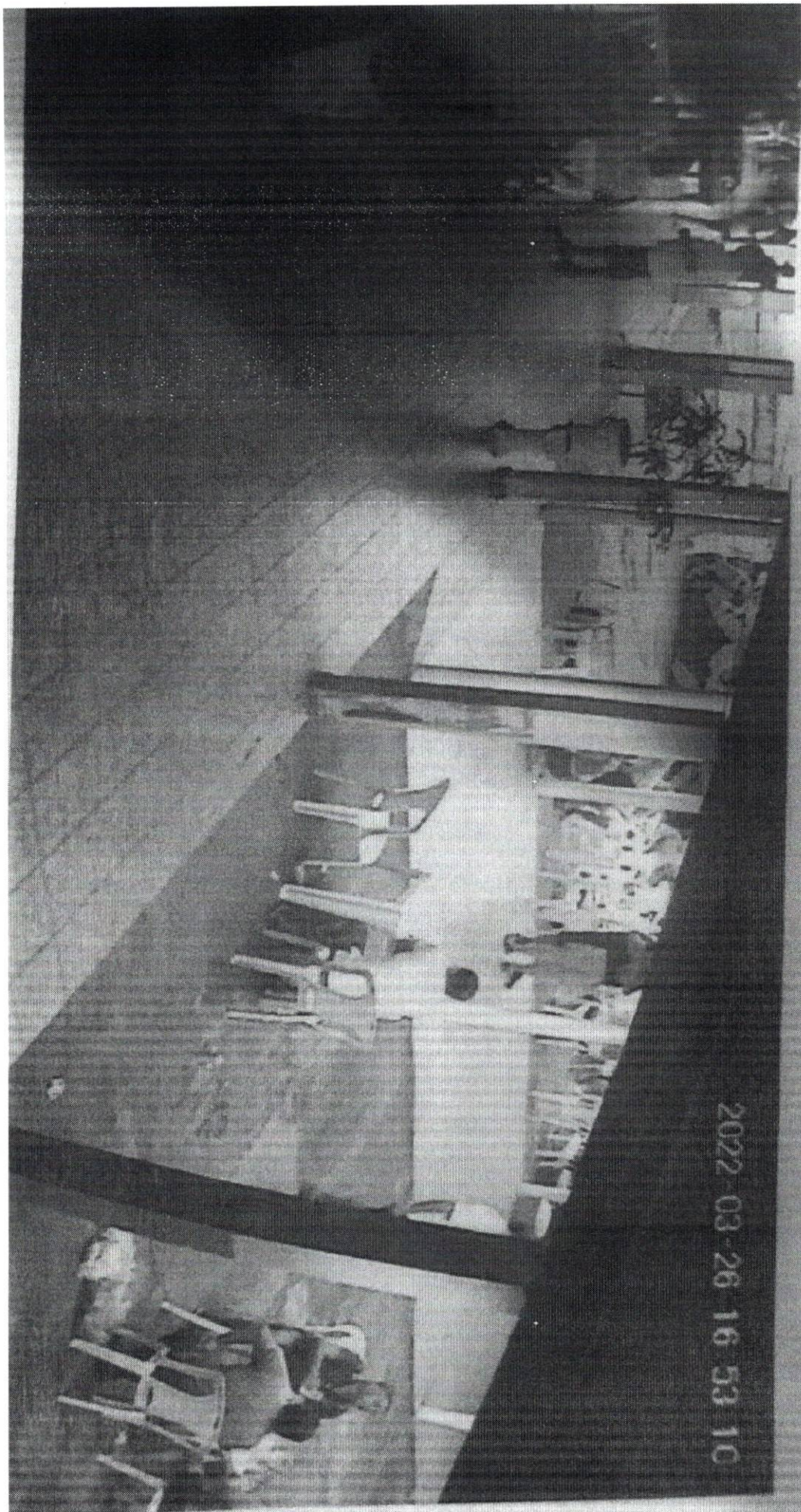

Autenticar documento em <http://legislativo.camaracuiaba.mt.gov.br/autenticidade> com o identificador 310039003500380035003A00540052004100, Documento assinado digitalmente conforme MP nº 2.200-2/2001, que institui a Infra-estrutura de Chaves Públicas Brasileira - ICP - Brasil.



Autenticar documento em <http://legislativo.camaracuiaba.mt.gov.br/autenticidade> com o identificador 310039003500380035003A00540052004100, Documento assinado digitalmente conforme MP n° 2.200-2/2001, que institui a Infra-estrutura de Chaves Públicas Brasileira - ICP - Brasil.





Autenticar documento em <http://legislativo.camaracuiaba.mt.gov.br/autenticidade> com o identificador 310039003500380035003A00540052004100, Documento assinado digitalmente conforme MP n° 2.200-2/2001, que institui a Infra-estrutura de Chaves Públicas Brasileira - ICP - Brasil.

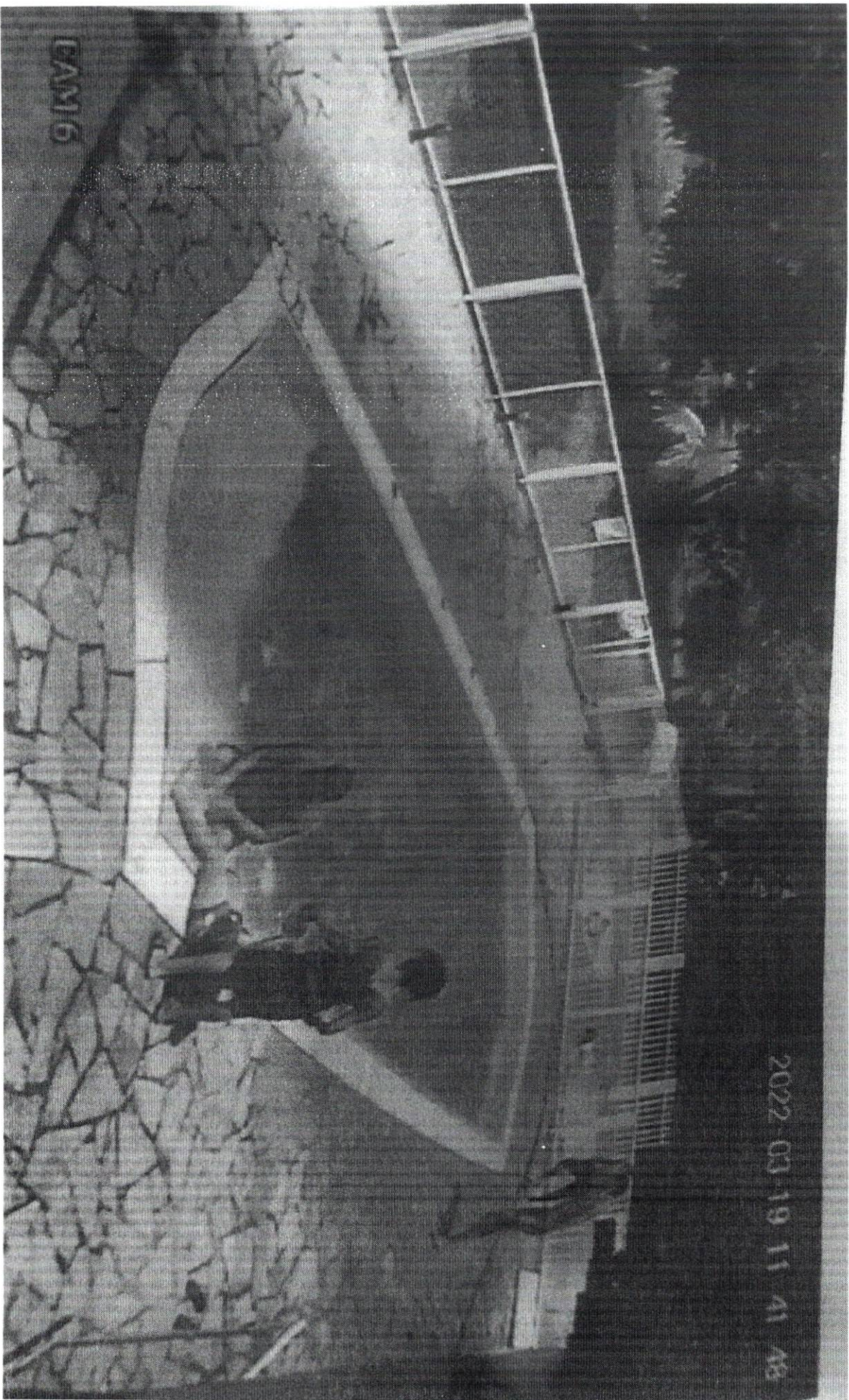

Autenticar documento em <http://legislativo.camaracuiaba.mt.gov.br/autenticidade> com o identificador 310039003500380035003A00540052004100, Documento assinado digitalmente conforme MP nº 2.200-2/2001, que institui a Infra-estrutura de Chaves Públicas Brasileira - ICP - Brasil.

COMPROVAÇÃO DO EVENTO COMPEONATO DOS GRÁFICOS.

DATA: MÊS DE ABRIL ATÉ 1 DE MAIO DE 2018.

O espaço foi utilizado nos finais de semana durante o mês de abril até 1º de maio de 2018, que foi final do campeonato e confraternização.

Este evento foi possível porque o sindicato, reuniu os associados para interagir, fizeram uso do campo de futebol, espaços físico, piscina e almoço gratuito aos associados com toda a estrutura de banheiros, bebedouros e cozinhas para produção.

Anexo: Fotos.





Autenticar documento em <http://legislativo.camaracuiaba.mt.gov.br/autenticidade> com o identificador 310039003500380035003A00540052004100, Documento assinado digitalmente conforme MP nº 2.200-2/2001, que institui a Infra-estrutura de Chaves Públicas Brasileira - ICP - Brasil.

COMPROVAÇÃO DO EVENTO BOM DE ESCOLA, BOM DE BOLA.

DATA: MÊS DE OUTUBRO DE 2018

O espaço foi utilizado duas vezes por semana durante o mês de outubro de 2018, na ocasião em que o Estádio Verdinho estava em reforma.

Este evento foi possível porque o sindicato fez a doação do uso do campo de futebol com toda a estrutura de banheiros, bebedouros e cozinhas para produção de lanche/alimento.

Anexo: Fotos.





Autenticar documento em <http://legislativo.camaracuiaba.mt.gov.br/autenticidade> com o identificador 310039003500380035003A00540052004100, Documento assinado digitalmente conforme MP n° 2.200-2/2001, que institui a Infra-estrutura de Chaves Públicas Brasileira - ICP - Brasil.



CamScanner



outubro de 2018

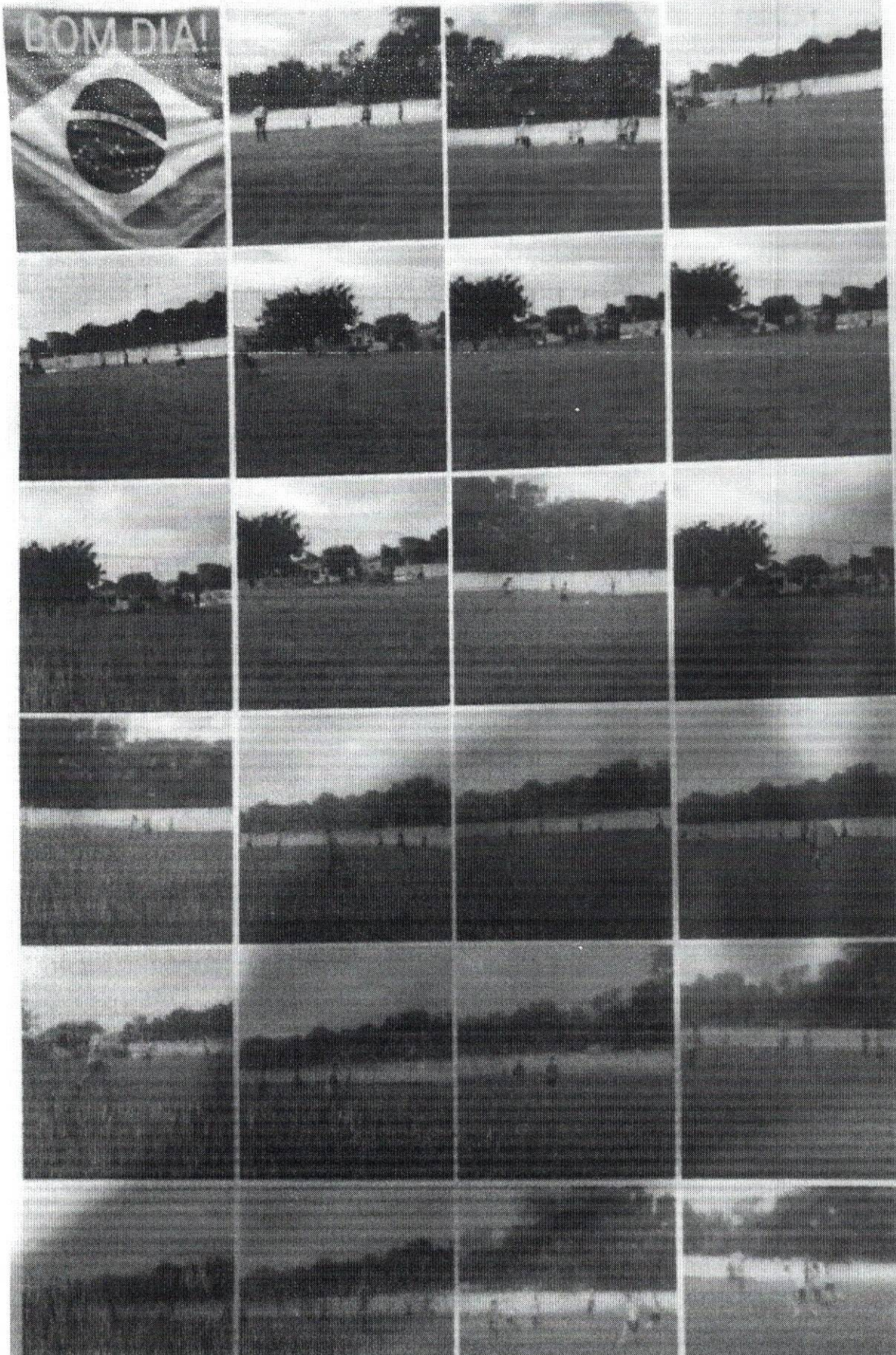

Autenticar documento em <http://legislativo.camaracuiaba.mt.gov.br/autenticidade> com o identificador 310039003500380035003A00540052004100, Documento assinado digitalmente conforme MP n° 2.200-2/2001, que institui a Infra-estrutura de Chaves Públicas Brasileira - ICP - Brasil.

CS CamScanner



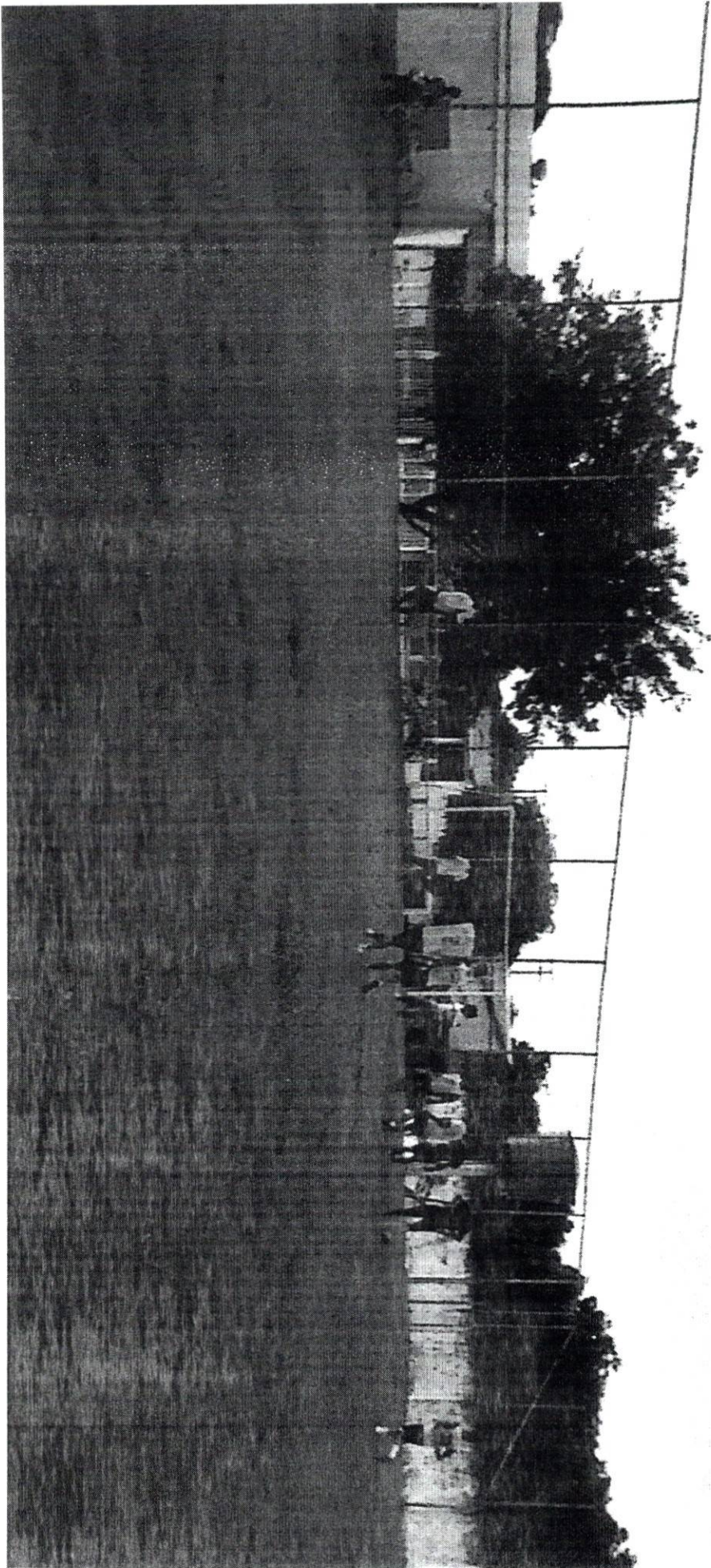

Autenticar documento em <http://legislativo.camaracuiaba.mt.gov.br/autenticidade> com o identificador 310039003500380035003A00540052004100, Documento assinado digitalmente conforme MP nº 2.200-2/2001, que institui a Infra-estrutura de Chaves Públicas Brasileira - ICP - Brasil.



CamScanner



Sindicato dos Trabalhadores nas Indústrias Gráficas do Estado de Mato Grosso
Av. Alenquer, esquina com Av. B, S/N. CPA 1 – CEP 78055-180 - Cuiabá – MT -
Fone: 3641-4588/30254588 - Email: stigmt@terra.com.br

DECLARAÇÃO DE IDONEIDADE

A(O) Sindicato dos Trabalhadores nas Indústrias Gráficas do Estado de Mato Grosso, localizada na Av: Alenquer, esquina com Av: B, S/N, CPA I, CEP: 78055-180, Cuiabá – Mato Grosso devidamente inscrita(o) sob o CNPJ nº 15.072.622/0001-00, com vistas ao credenciamento junto ao MINISTÉRIO DO TRABALHO E EMPREGO SECRETARIA DE RELAÇÕES DO TRABALHO COORDENAÇÃO-GERAL DE REGISTRO SINDICAL, SOB Nº CNES: 46021.001229/2003-75 para a prestação de serviços ao trabalhadores nas indústrias gráficas, declara, por meio de seu representante legal, sob as penas da lei, que a referida empresa não está cumprindo penalidade de inidoneidade, suspensão ou impedimento perante a sociedade e órgãos públicos representativos dos poderes competentes, nada havendo que desabone a minha conduta e visando transparência assumo o compromisso de publicar, em formal, a prestação de contas anual.

Cuiabá, 28 de março de 2022



José Guilherme de Souza
CPF: 048.782.051-72



Sindicato dos Trabalhadores nas Indústrias Gráficas do Estado de Mato Grosso
Av. Alenquer, esquina com Av. B, S/N. CPA 1 – CEP 78055-180 - Cuiabá – MT -
Fone: 3641-4588/30254588 - Email: stigmt@terra.com.br

DECLARAÇÃO DE IDONEIDADE

A(O) Sindicato dos Trabalhadores nas Indústrias Gráficas do Estado de Mato Grosso, localizada na Av: Alenquer, esquina com Av: B, S/N, CPA I, CEP: 78055-180, Cuiabá – Mato Grosso devidamente inscrita(o) sob o CNPJ nº 15.072.622/0001-00, com vistas ao credenciamento junto ao MINISTÉRIO DO TRABALHO E EMPREGO SECRETARIA DE RELAÇÕES DO TRABALHO COORDENAÇÃO-GERAL DE REGISTRO SINDICAL, SOB Nº CNES: 46021.001229/2003-75 para a prestação de serviços ao trabalhadores nas indústrias gráficas, declara, por meio de seu representante legal, sob as penas da lei, que a referida empresa não está cumprindo penalidade de inidoneidade, suspensão ou impedimento perante a sociedade e órgãos públicos representativos dos poderes competentes, nada havendo que desabone a minha conduta e visando transparência assumo o compromisso de publicar, em formal, a prestação de contas anual.

Cuiabá, 28 de março de 2022



José Guilherme de Souza
CPF: 048.782.051-72



SINDICATO DOS TRABALHADORES NAS INDÚSTRIAS GRÁFICAS DO ESTADO DE MATO GROSSO – STIG/MT.

Av: Alenquer, esquina. Com Av.B, S/N, CPA I Cuiabá – MT Cep: 78055-010

Telefone: (65) 3641-4588 – e-mail: stigmat@terra.com.br .

CNPJ: 15.072.622/0001-00.

DECLARAÇÃO

O Sindicato dos Trabalhadores nas Indústrias Gráficas do Estado de Mato Conforme o estatuto compromete-se a publicar, no artigo 17º, letra g) Providenciar, anualmente, a prestação de contas do sindicato. São feita anualmente conforme o Edital.

Cuiabá, 11 de abril de 2022.

José Guilherme de Souza.

Presidente STIGMT



Autenticar documento em <http://legislativo.camaracuiaba.mt.gov.br/autenticidade> com o identificador 310039003500380035003A00540052004100, Documento assinado digitalmente conforme MP nº 2.200-2/2001, que institui a Infra-estrutura de Chaves Públicas Brasileira - ICP - Brasil.



CamScanner



SINDICATO DOS TRABALHADORES NAS INDÚSTRIAS GRÁFICAS DO ESTADO DE MATO GROSSO
 FUNDADO EM 02/03/61 - TRANSFORMADO 20/12/03
 CNPJ 15.072.822/0001-00
BALANÇO PATRIMONIAL
 ENCERRADO EM 31 DE DEZEMBRO DE 2.020

ATIVO	2.019	2.020
CIRCULANTE	8.940,04	5.127,40
Disponibilidade	8.940,04	5.127,40
1. Caixa	2,95	2,95
2. Banco Conta Movimento	5.037,09	5.124,45
NÃO CIRCULANTE	973.340,83	963.633,45
Investimento	1.300,05	1.300,05
1. Linha Telefônica	1.300,05	1.300,05
Imobilizado	972.040,78	962.333,41
Imóvel	845.523,83	836.016,26
1. Edificações	736.064,49	727.457,09
2. Campo Socyte	20.930,00	20.930,00
3. Poço Artesiano	9.800,00	9.800,00
4. Piscina	77.709,17	77.709,17
Móveis	126.517,15	126.517,15
1. Instalação	3.097,00	3.097,00
2. Móveis e Utensílios	18.755,21	18.755,21
3. Biblioteca	577,11	577,11
4. Máquinas e Equipamentos	56.636,37	56.636,37
5. Veículos	47.449,46	47.449,46
Total do Ativo	979.280,87	968.960,86
PASSIVO	2.019	2.020
Patrimônio Social	979.280,87	968.960,86
1. Patrimônio	498.781,20	498.781,20
Reserva Patrimonial	480.499,67	470.179,66
1. Reserva de Contingência	5.131,33	5.131,33
2. Reserva de Reavaliação	475.368,34	465.048,33
3. Deficit do Exercício		812,64
Total do Passivo	979.280,87	968.960,86

 Porfírio G. Boteiho Neto
 Tesoureiro

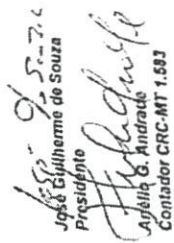
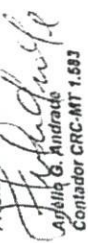
 José Guilherme de Souza
 Presidente

 Arléia G. Andrade
 Contador CRC-MT 1.593

EDITAL DE CONVOCAÇÃO DE ASSEMBLEIA GERAL DO STIG/MT PARA PRESTAÇÃO DE CONTAS DO ANO DE 2020, ALTERAÇÃO ESTATUTÁRIA e PREPARAÇÃO DO PROCESSO ELEITORAL.

O presidente do STIG/MT - Sindicato dos Trabalhadores nas Indústrias Gráficas do Estado de Mato Grosso, no uso de suas atribuições legais, previstas nos Artigos 25º e 39º do Estatuto do Sindicato, CONVOCA os associados para participarem de assembleia geral extraordinária a ser realizada no dia 13 de abril de 2021, às 18h, na sede do Sindicato, cito à Avenida Alenquer, Esquina com Av. B, CPA I, fundo do Sindicato da Polícia Civil e próximo ao Hospital Câncer, CEP 78055-010 - Cuiabá - MT - telefone para contato: 3641-4588; para deliberarem sobre: 1)- Prestação de contas do ano de 2020, 2)- Alteração do Estatuto e 3)- Preparação do Processo eleitoral.

Cuiabá - MT, 09 de abril de 2021.

STIG/MT - Sindicato dos Trabalhadores nas Indústrias Gráficas do Estado de Mato Grosso

José Guilherme de Souza - Presidente



Autenticar documento em <http://legislativo.camaracuiaba.mt.gov.br/autenticidade> com o identificador 310039003500380035003A00540052004100, Documento assinado digitalmente conforme MP nº 2.200-2/2001, que institui a Infra-estrutura de Chaves Públicas Brasileira - ICP - Brasil.



DEMONSTRAÇÃO DO RESULTADO DO EXERCÍCIO

ENCERRADO EM 31 DE DEZEMBRO DE 2020

RECEITA	2.019	2.020
Operacional	147.205,95	80.339,00
1. Mensalidade de Associado	20.603,59	13.657,40
2. Contribuição Assistencial	100.594,01	66.681,60
3. Arrendamento	26.008,35	
Outras Receitas	68,60	27.322,17
1. Eventuais	68,60	27.322,17
Total da Receita	147.274,55	107.661,17
DESPESA		
Operacional	142.143,22	108.473,81
1. Eventos Sociais	2.338,34	3.159,16
2. Administrativas	74.814,71	61.562,38
3. Material de Consumo	12.431,92	13.673,89
4. Manutenção	54.896,59	30.078,38
Soma	142.143,22	108.473,81
Total da Despesa	142.143,22	108.473,81
Resultado do Exercício	5.131,33	812,64
1. Superavit	5.131,33	
2. Deficit		812,64
Destinação do Superavit	5.131,33	
1. Reserva de Contingência	5.131,33	

Resultado Líquido

José G. de Souza
José Guilherme de Souza
Presidente

Porfírio G. Botelho Neto
Porfírio G. Botelho Neto
Tesoureiro

Anélio G. de Andrade
Anélio G. de Andrade
Contador CRC-MT 1.583



PROJETO TABELINHA DE OURO

TEMA DO PROJETO		
♦ Escolinha de Futebol Tabela de Ouro		
TIPO DE ATIVIDADE	MODALIDADE ESPORTIVA DE FUTEBOL	
EQUIPE ENVOLVIDA	Coordenadores <ul style="list-style-type: none">♦ Gerson Bibiano de Lima♦ Roberto Rivelino Pires Modesto	Equipe de Apoio:
LOCAL DA EXECUÇÃO	♦ Será desenvolvido nas dependências do Sindicato dos Trabalhadores nas Indústrias Gráficas de Mato Grosso.	
PÚBLICO ALVO	Direto: Meninos e meninas nas idades de categoria de base.	
INTRODUÇÃO <p>É com grande satisfação que apresentamos este projeto, a fim de oferecer uma parceria, que possibilitará a implantação de uma escolinha de futebol nas dependências da STIGMT. Onde desenvolveremos um excelente trabalho nas categorias de base masculina e feminina, visando proporcionar atividades com a finalidade de um Esporte de Participação, incluindo iniciativas desportivas que têm como objetivo principal a interação social entre seus praticantes e a promoção de saúde, bem-estar e qualidade de vida.</p>		

OBJETIVOS

Objetivo Geral

Promover atividades que contribua com saúde e qualidade de vida dos envolvidos, através da prática consciente de atividades esportivas, educacionais, recreativas, culturais pela modalidade de futebol.



Objetivos Específicos

- Propiciar atividades que desenvolva os aspectos motores e cognitivos através dos fundamentos técnico e tático do futebol;
- Despertar nas crianças e nos adolescentes o gosto pela prática esportiva e atividade física;
- Desenvolver o espírito de liderança, autoconfiança e solidariedade;
- Diminuir a agressividade, principalmente no lar e na escola;
- Estimular o interesse do aluno pela escola e pelo convívio familiar.

PERÍODO DE REALIZAÇÃO

Este projeto será desenvolvido duas ou mais vezes por semana de acordo com a disponibilidade necessária.

METODOLOGIA A SER UTILIZADA/FORMA DE EXECUÇÃO

Palestra Inicial - abordando a importância da prática desportiva do Futebol no contexto educacional integrando e direcionando comunidade-escola – família.

Demonstração - das técnicas do Futebol para os alunos executado por Professores de Educação Física, com a finalidade de aumentar o interesse pela prática.

Aulas práticas – os praticantes estarão desenvolvendo técnicas específicas dos fundamentos técnicos e táticos do Futebol, objetivando a melhoria do desempenho dos conhecimentos.

Aulas teóricas: - serão realizadas através de **Oficinas, Vídeos, Fotos** para que os praticantes possam conhecer a história do Futebol, conhecimento dos nomes das técnicas praticadas e as regras.

Atividades Lúdicas – através da recreação, apresentação das técnicas já aprendidas, trabalho de alongamento, aquecimento, corporal específico para atividades desenvolvidas.

Avaliação: - o projeto terá avaliação periódica ao longo do seu desenvolvimento

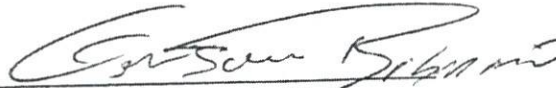
Gerson Bibiano de Lima
Professor de Educação Física
CREF: 002092- G/MT
gersonbibiano@hotmail.com
9993-3381/8422-9434

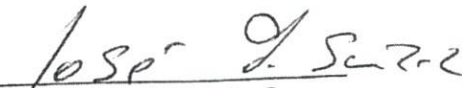
José Guilherme de Souza
Presidente STIGMT

