



ESTADO DE MATO GROSSO  
CÂMARA MUNICIPAL DE CUIABÁ  
PLENÁRIO DE DELIBERAÇÕES

Cuiabá, 29 de novembro de 2021.

CI. Nº. 073/ 2021

DO: GABINETE DA VEREADORA MARIA AVALONE - PSDB

PARA: FABIANA ORLANDI

M.D COORDENADORA DE COMISSOES PERMANENTES

Senhora Coordenadora,

Cumprimento-a cordialmente, e na oportunidade venho através desta encaminhar os documentos abaixo relacionados, os quais servem para complementação do PROCESSO N°. 6435/2021, conforme segue:

- Atestado de pessoa idônea.
- Relatório de atividades discriminado.

Oportunamente solicito que sejam os documentos anexados ao mencionado processo, e posteriormente tenha o devido prosseguimento. Sendo o que temos para o momento renovo os votos de respeito e distinta consideração.

Atenciosamente,

*Resolvi com  
29/11/2021  
Toll*

*Adelina Vilalva de Magalhães*

ADELINA VILALVA DE MAGALHÃES

CHEFE DE GABINETE - VEREADORA MARIA AVALONE - PSDB



Autenticar documento em <http://177.39.233.4/camaracuiaba/autenticidade> com o identificador 39003600390039003A00540052004100, Documento assinado digitalmente conforme MP nº 2.200-2/2001, que institui a Infra-estrutura de Chaves Públicas Brasileira - ICP - Brasil.



## DECLARAÇÃO

**SERGIO GARCIA VELASCO**, portador do RG sob o nº. 12908 MTE/MT, inscrito no CPF sob o nº. 275.207.491-34, residente e domiciliado na Avenida Dante Martins de Oliveira, nº. 3877, Condomínio Parque Chapada Imperial, Bloco E, Apto 205, Bairro Carumbé, CEP: 78.050-700, Cuiabá/MT, **DECLARO** sob as penas da lei, que conheço **SÔNIA APARECIDA DE FREITAS**, brasileira, solteira, artesã, portadora do RG sob o nº. 0060898-0 SJSP/MT, inscrita no CPF sob o nº. 206.122.061-49, residente e domiciliada na Rua Clarindo Epifânio da Silva, nº. 2170, B3 - Apto 204, Bairro Despraiado, CEP: 78.032-035, Cuiabá/MT, e sei se tratar de pessoa de idoneidade moral ilibada perante a sociedade e órgãos públicos representativos dos poderes competentes, nada havendo que desabone sua conduta, a qual presta relevantes serviços à sociedade mato-grossense, **DECLARO** ainda, que a **ASSOCIAÇÃO HOMENS E MULHERES DE FIBRA** está em efetivo e contínuo funcionamento nos últimos 6 (seis) meses completos, imediatamente anteriores, com observância dos princípios estatutários e serve desinteressadamente à coletividade.

Cuiabá, 26 de novembro de 2021.

  
SERGIO GARCIA VELASCO



REPUBLICA FEDERATIVA DO BRASIL  
 MINISTERIO DAS CIDADES  
 DEPARTAMENTO NACIONAL DE TRANSITO  
 CARTEIRA NACIONAL DE HABILITACAO

VALIDA EM TODO O TERRITORIO NACIONAL  
 1481100821

PROIBIDO PLASTIFICAR  
 1481100821

NOME  
**SERGIO GARCIA VELASCO**

DOC. IDENTIDADE / ORG. EMISSOR / UF  
**1.8908 MTE MT**

CPF  
**275.207.491-34**

DATA NASCIMENTO  
**29/04/1963**

FILIAÇÃO  
**NOBERTO DE MORAES  
 VELASCO  
 TEREZINHA GARCIA  
 VELASCO**

PERMISSÃO  
 A  B  C  D  E

ACC  
 1  2  3  4  5

CAT. HAB.  
 1  2  3  4  5

Nº REGISTRO  
**00003986985**

VALIDADE  
**13/07/2023**

1ª HABILITACAO  
**06/11/1991**

OBSERVAÇÕES  
 A

ASSINATURA DO PORTADOR

LOCAL  
**CUIABA, MT**

DATA EMISSAO  
**24/07/2017**

Assinatura do Emissor  
**42438491458  
 MT630815216**

**MATO GROSSO**



Autenticar documento em <http://177.39.233.4/camaracuiaba/autenticidade> com o identificador 39003600390039003A00540052004100, Documento assinado digitalmente conforme MP nº 2.200-2/2001, que institui a Infra-estrutura de Chaves Públicas Brasileira - ICP - Brasil.







## RELATÓRIO DISCRIMINADO

2020 e 2021

Considerando Estado de Emergência em Saúde Pública de Importância Nacional (ESPIN), decretado pelo Ministério da Saúde por meio da Portaria nº 188, de 03 de janeiro de 2020, em virtude da disseminação global da Infecção Humana pelo Coronavírus (COVID-19).

CONSIDERANDO a declaração da condição de transmissão pandêmica sustentada da infecção humana pelo Coronavírus (COVID-19), anunciada pela Organização Mundial de Saúde em 11 de março de 2020.

CONSIDERANDO o estado de transmissão comunitária do Coronavírus (COVID-19), declarado pelo Ministério da Saúde por meio da Portaria nº 454, de 20 de março de 2020.

CONSIDERANDO o disposto no Decreto Estadual nº 420, de 23 de março de 2020, que declara situação de emergência no Estado de Mato Grosso, decorrente de desastre natural classificado como grupo biológico/epidemias e tipo doenças infecciosas virais (COBRADE 1.5.1.1.0).

Considerando o Decreto nº 424, de 25 de março de 2020, que declara estado de calamidade pública no âmbito da Administração Pública Estadual, em razão dos impactos socioeconômicos e financeiros decorrentes da pandemia causada pelo agente Coronavírus (COVID-19).

ASSOCIAÇÃO HOMENS E MULHERES DE FIBRA







Considerando a situação de emergência decretada no âmbito do município de Cuiabá, por intermédio do Decreto nº. 7.849 de 20 de março de 2020.

Considerando a situação de emergência decretada no âmbito do município de Cuiabá, por intermédio do Decreto nº. 7.849 de 20 de março de 2020.

**Em razão de todo o exposto, restaram prejudicadas a maioria das atividades da Associação Homens e Mulheres de Fibra nos anos de 2020 e 2021.**

**PRESIDENTE ASSOCIAÇÃO DE HOMENS E MULHERES DE FIBRA**

**Presidente Sônia Aparecida de Freitas**

**ASSOCIAÇÃO HOMENS E MULHERES DE FIBRA**

Rua Glorindo Epifânio da Silva, nº 2170, B3 - Anto 204, Bairro Despraçado, CEP: 78.032-035, Cuiabá/MT.



Autenticar documento em <http://177.39.233.4/camaracuiaba/autenticidade>  
com o identificador 39003600390039003A00540052004100, Documento assinado digitalmente conforme MP nº 2.200-2/2001, que institui a Infra-estrutura de Chaves Públicas Brasileira - ICP - Brasil.



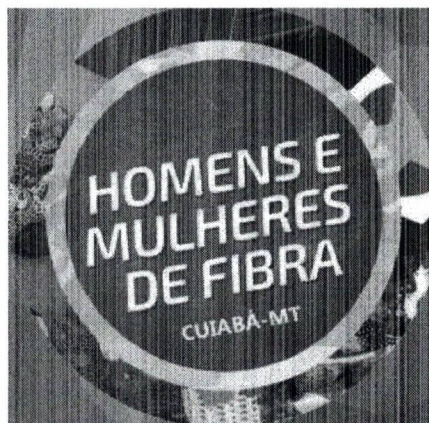

<b>MÊS</b>		<b>LOCAL</b>
JUNHO	2018	PRAÇA ALENCASTRO
MARÇO	2019	CAMARA MUNICIPAL DE CUIABÁ
ABRIL	2019	SUPERMERCADO COMPER
ABRIL	2019	FEIRA DA PAMONHA - RIO DOS PEIXES
JUNHO	2019	ORLA DO PORTO
JUNHO	2019	PRAÇA DA REPÚBLICA
JUNHO	2019	SINTEP
JUNHO	2019	ORLA DO PORTO
JULHO	2019	FIP CACERES
AGOSTO	2019	SUPERMERCADO COMPER
AGOSTO	2019	SUPERMERCADO COMPER
SETEMBRO	2019	SUPERMERCADO COMPER
OUTUBRO	2019	SUPERMERCADO EXTRA
OUTUBRO	2019	ORLA DO PORTO
DEZEMBRO	2019	SUPERMERCADO COMPER
DEZEMBRO	2019	GINASIO VERDINHO
DEZEMBRO	2019	POLITEC
DEZEMBRO	2019	PRAÇA IPIRANGA
FEVEREIRO	2020	BAIRRO JARDIM DAS AMERICAS
FEVEREIRO	2020	PRAÇA ALENCASTRO
JUNHO	2020	SUPERMERCADO COMPER
JULHO	2020	SUPERMERCADO COMPER
AGOSTO	2020	SUPERMERCADO COMPER
AGOSTO	2020	SUPERMERCADO COMPER
MAIO	2021	SUPERMERCADO COMPER
JULHO	2021	LOJA BECO DO CANDEEIRO
AGOSTO	2021	PRAÇA DA REPÚBLICA
SETEMBRO	2021	PRAÇA DA REPÚBLICA
OUTUBRO	2021	PRAÇA DA REPÚBLICA

**ASSOCIAÇÃO HOMENS E MULHERES DE FIBRA**

Rua Clarindo Epifânio da Silva, nº 2170, B3 - Anjo, 204, Bairro Despedida, CEP: 78.035, Cuiabá



Autenticar documento em <http://177.39.233.4/camara/cuiaba/autenticidade>  
 com o identificador 39003600390039003A00540052004100, Documento assinado digitalmente conforme MP nº 2.200-2/2001, que institui a Infra-estrutura de Chaves Públicas Brasileira - ICP - Brasil.





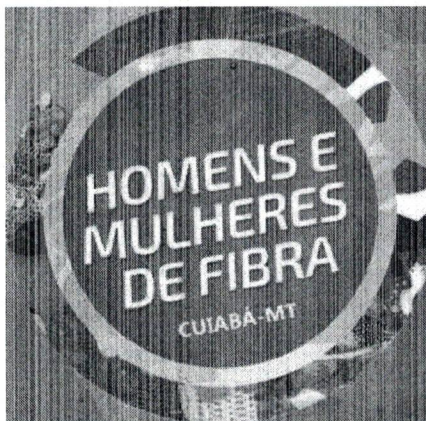

## FEIRA ARTESANAL PRAÇA ALENCASTRO – JUNHO 2018



## FEIRA ARTESANAL CÂMARA MUNICIPAL DE CUIABÁ – MARÇO 2019



ASSOCIAÇÃO HOMENS E MULHERES DE FIBRA







**- FEIRA ARTESANAL - FEIRA DA PAMONHA – RIO DOS PEIXE – ABRIL 2019**



**FEIRA ARTESANAL COMPER – ABRIL 2019**

**ASSOCIAÇÃO HOMENS E MULHERES DE FIBRA**

Rua Clarindo Epifânio da Silva, nº 2170, B3 – Apto. 204, Bairro Despraçado, CEP: 78.032-035, Cuiabá - MT



Autenticar documento em <http://177.39.233.4/camara.cuiaba/autenticidade>  
com o identificador 39003600390039003A00540052004100. Documento assinado digitalmente conforme MP nº 2.200-2/2001, que institui a Infra-estrutura de Chaves Públicas Brasileira - ICP - Brasil.







**FEIRA ARTESANAL COMPER – ABRIL 2019**



**FEIRA ARTESANAL FESTA JUNINA SINTEP – JUNHO 2019**

**ASSOCIAÇÃO HOMENS E MULHERES DE FIBRA**

Rua Glorindo Epifânio da Silva, nº 2170, B3 - Apto 204, Bairro Despraçado, CEP: 78.032-035, Cuiabá/MT.



Autenticar documento em <http://177.39.233.4/camaracuiaba/autenticidade>  
com o identificador 39003600390039003A00540052004100, Documento assinado digitalmente conforme MP nº 2.200-2/2001, que institui a Infra-estrutura de Chaves Públicas Brasileira - ICP - Brasil.





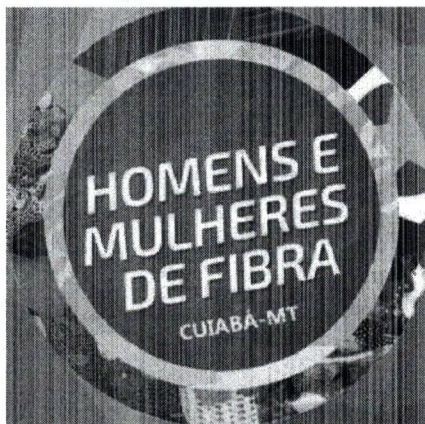

### FEIRA ARTESANAL COMPER – AGOSTO 2019



### FEIRA ARTESANAL COMPER – AGOSTO 2019

### ASSOCIAÇÃO HOMENS E MULHERES DE FIBRA

Rua Clarindo Epifânio da Silva, nº 2170 B3 – Anjo 204, Bairro Despraçado, CEP: 78.032-035, Cuiabá / MT



Autenticar documento em <http://177.39.233.4/camaracuiaba/autenticidade> com o identificador 39003600390039003A00540052004100. Documento assinado digitalmente conforme MP nº 2.200-2/2001, que institui a Infra-estrutura de Chaves Públicas Brasileira - ICP - Brasil.







## FEIRA ARTESANAL SUPERMERCADO EXTRA – OUTUBRO 2019

ASSOCIAÇÃO HOMENS E MULHERES DE FIBRA

Rua Glorindo Epifânio da Silva, nº 2170, B3 – Apto 204, Bairro Despraiado, CEP: 78.032-035, Cuiabá/MT.



Autenticar documento em <http://177.39.233.4/camaracuiaba/autenticidade>  
com o identificador 39003600390039003A00540052004100, Documento assinado digitalmente conforme MP nº 2.200-2/2001, que institui a Infra-estrutura de Chaves Públicas Brasileira - ICP - Brasil.







**ASSOCIAÇÃO HOMENS E MULHERES DE FIBRA**

Rua Clarindo Epifânio da Silva, nº 2170, B3 - Apto 304, Bairro Desprezado, CEP: 78.032-035, Cuiabá - MT.



Autenticar documento em <http://177.39.233.4/camaracuiaba/autenticidade> com o identificador 39003600390039003A00540052004100, Documento assinado digitalmente conforme MP nº 2.200-2/2001, que institui a Infra-estrutura de Chaves Públicas Brasileira - ICP - Brasil.







## FEIRA ARTESANAL PRAÇA IPIRANGA – DEZEMBRO 2019

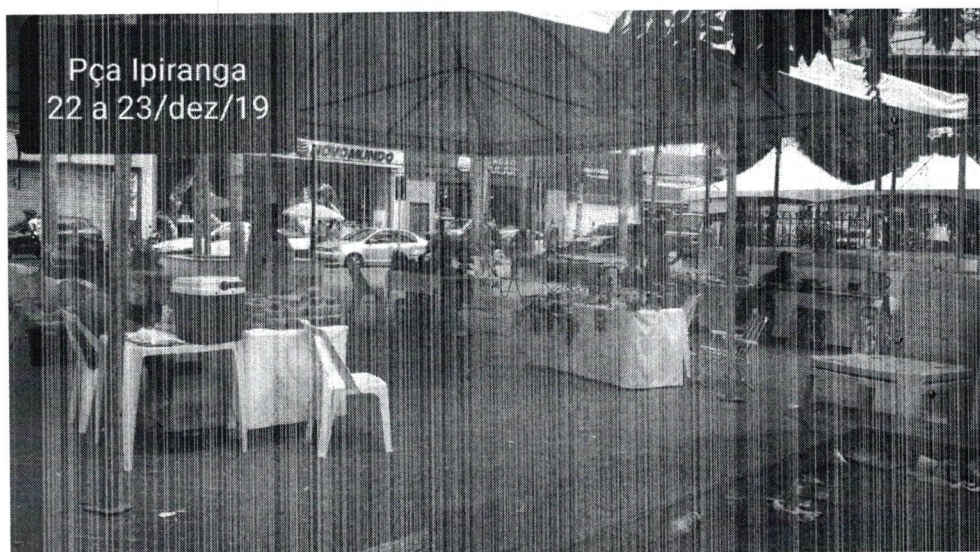

## FEIRA ARTESANAL POLITEC – DEZEMBRO 2019

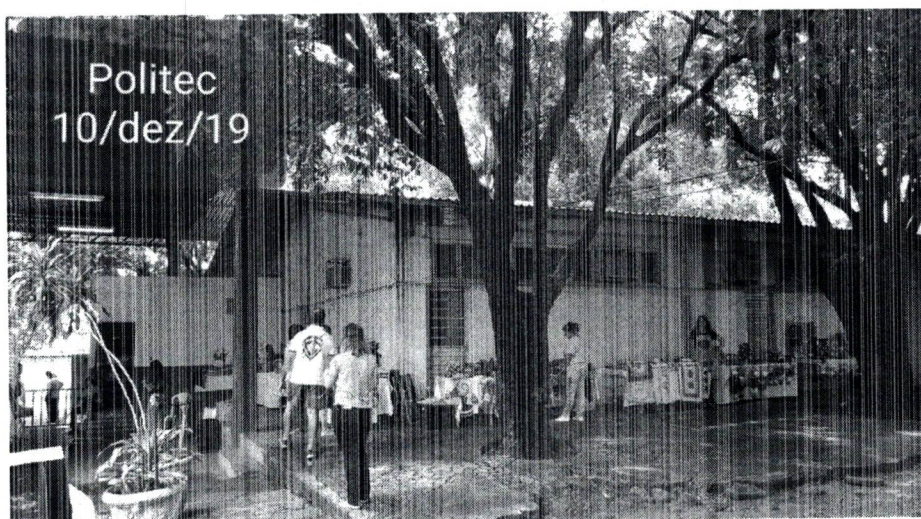

### ASSOCIAÇÃO HOMENS E MULHERES DE FIBRA

Rua Charin de Epifânio da Silva, nº 2170, B3 – Anto 204, Bairro Despraiado, CEP: 78.032-035, Cuiabá/MT.



Autenticar documento em <http://177.39.233.4/camaracuiaba/autenticidade> com o identificador 39003600390039003A00540052004100, Documento assinado digitalmente conforme MP nº 2.200-2/2001, que institui a Infra-estrutura de Chaves Públicas Brasileira - ICP - Brasil.





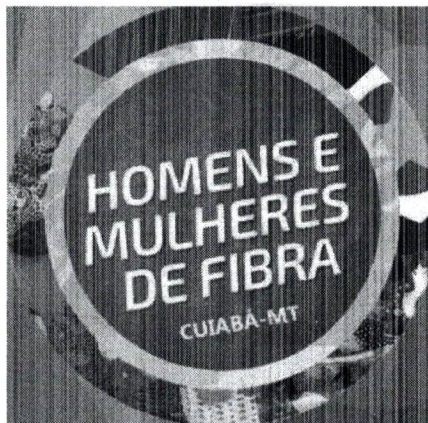

**FEIRA ARTESANAL GINÁSIO VERDINHO – PROJETO MULHERES MAIS QUE VENCEDORAS – DEZEMBRO 2019**



**FEIRA ARTESANAL COMPER – DEZEMBRO 2019**



**ASSOCIAÇÃO HOMENS E MULHERES DE FIBRA**

Rua Clarindo Epifânio da Silva, nº 2170, B3 – Apto. 204, Bairro Desprezado, CEP: 78.033-035, Cuiabá - MT



Autenticar documento em <http://177.39.233.4/camaraacuiaba/autenticidade> com o identificador 39003600390039003A00540052004100, Documento assinado digitalmente conforme MP nº 2.200-2/2001, que institui a Infra-estrutura de Chaves Públicas Brasileira - ICP - Brasil.





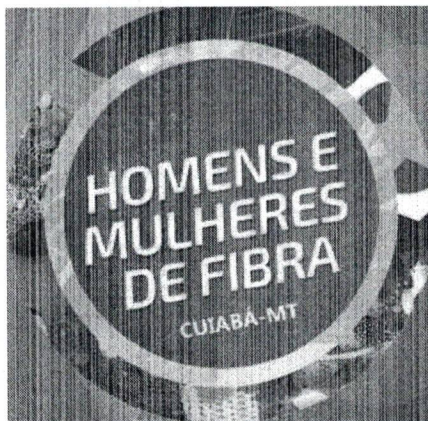

## FEIRA ARTESANAL 3 AMÉRICAS – FEVEREIRO 2020



## FEIRA ARTESANAL PRAÇA ALENCASTRO – FEVEREIRO 2020



### ASSOCIAÇÃO HOMENS E MULHERES DE FIBRA

Rua Clarindo Epifânio da Silva, nº 2170, B3 - Apto 204, Bairro Despraiado, CEP: 78.032-035, Cuiabá/MT.



Autenticar documento em <http://177.39.233.4/camaracuiaba/autenticidade> com o identificador 39003600390039003A00540052004100, Documento assinado digitalmente conforme MP nº 2.200-2/2001, que institui a Infra-estrutura de Chaves Públicas Brasileira - ICP - Brasil.







## FEIRA ARTESANAL COMPER – JUNHO 2020



## FEIRA ARTESANAL COMPER – JULHO À AGOSTO 2020



ASSOCIAÇÃO HOMENS E MULHERES DE FIBRA

Rua Cláudio Epifânio da Silva, nº 2170, B3, Apt. 204, Bairro Damascena, CEP: 78.022-035, Cuiabá



Autenticar documento em <http://177.439.293.4/campracuiaba> a autenticidade com o identificador 39003600390039003A00540052004100, Documento assinado digitalmente conforme MP nº 2.200-2/2004, que institui a Infra-estrutura de Chaves Públicas Brasileira - ICP - Brasil.







## FEIRA ARTESANAL PRAÇA DA REPÚBLICA – SETEMBRO 2021

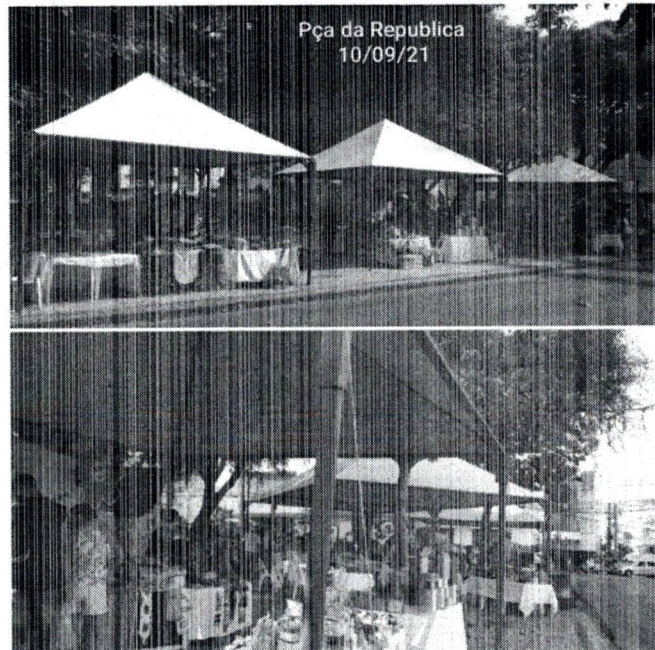

## FEIRA ARTESANAL PRAÇA DA REPÚBLICA – OUTUBRO 2021



### ASSOCIAÇÃO HOMENS E MULHERES DE FIBRA

Rua Gláucio Epifânio da Silva, nº 2170, B3 – Ant. 204, Bairro Despraído, CEP: 78.032-035, Cuiabá/MT.



Autenticar documento em <http://177.39.233.4/camaracuiaba/autenticidade> com o identificador 39003600390039003A09540052004100, Documento assinado digitalmente conforme MP nº 2.200-2/2001, que institui a Infra-estrutura de Chaves Públicas Brasileira - ICP - Brasil.

