

Autenticar documento em <http://legislativo.camara.cuiaba.mt.gov.br/autenticidade> com o identificador 310034003400340032003A00540052004100, Documento assinado digitalmente conforme MP nº 2.200-2/2001, que institui a Infra-estrutura de Chaves Públicas Brasileira - ICP - Brasil.



BAIRRO:

LOTEAMENTO PARQUE RESIDENCIAL COXIPO

RUA: 07 E 11 E CONTORNO

PRAÇA: JOSÉ MARIA JORGE



Autenticar documento em <http://legislativo.camaracuiaba.mt.gov.br/autenticidade> com o identificador 310034003400340032003A00540052004100, Documento assinado digitalmente conforme MP n° 2.200-2/2001, que institui a Infra-estrutura de Chaves Públicas Brasileira - ICP - Brasil.



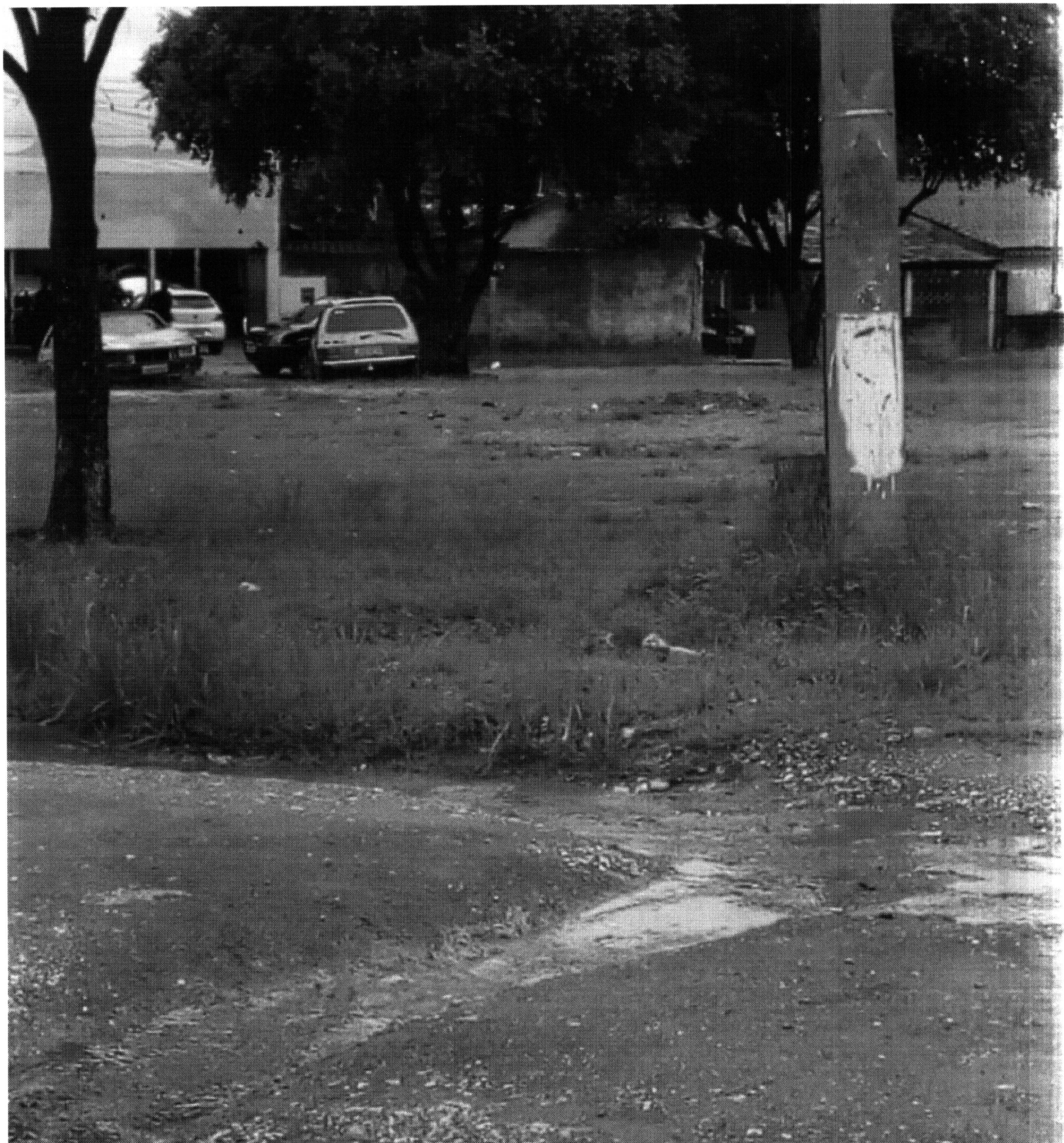

Autenticar documento em <http://legislativo.camaracuiaba.mt.gov.br/autenticidade> com o identificador 310034003400340032003A00540052004100, Documento assinado digitalmente conforme MP n° 2.200-2/2001, que institui a Infra-estrutura de Chaves Públicas Brasileira - ICP - Brasil.



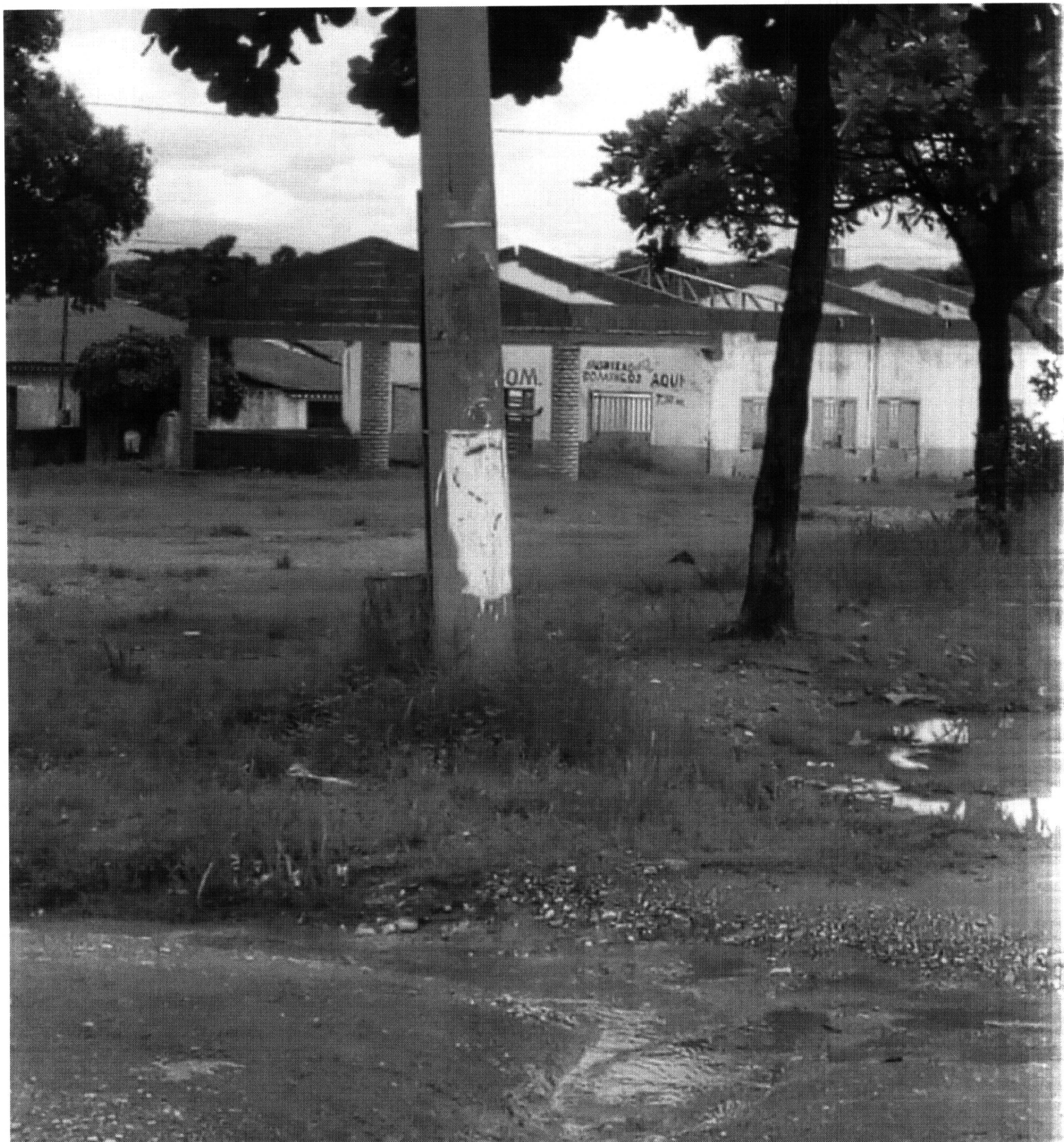

Autenticar documento em <http://legislativo.camaracuiaba.mt.gov.br/autenticidade> com o identificador 310034003400340032003A00540052004100, Documento assinado digitalmente conforme MP nº 2.200-2/2001, que institui a Infra-estrutura de Chaves Públicas Brasileira - ICP - Brasil.





Autenticar documento em <http://legislativo.camaracuiaba.mt.gov.br/autenticidade> com o identificador 310034003400340032003A00540052004100, Documento assinado digitalmente conforme MP nº 2.200-2/2001, que institui a Infra-estrutura de Chaves Públicas Brasileira - ICP - Brasil.





Autenticar documento em <http://legislativo.camaracuiaba.mt.gov.br/autenticidade> com o identificador 310034003400340032003A00540052004100, Documento assinado digitalmente conforme MP nº 2.200-2/2001, que institui a Infra-estrutura de Chaves Públicas Brasileira - ICP - Brasil.



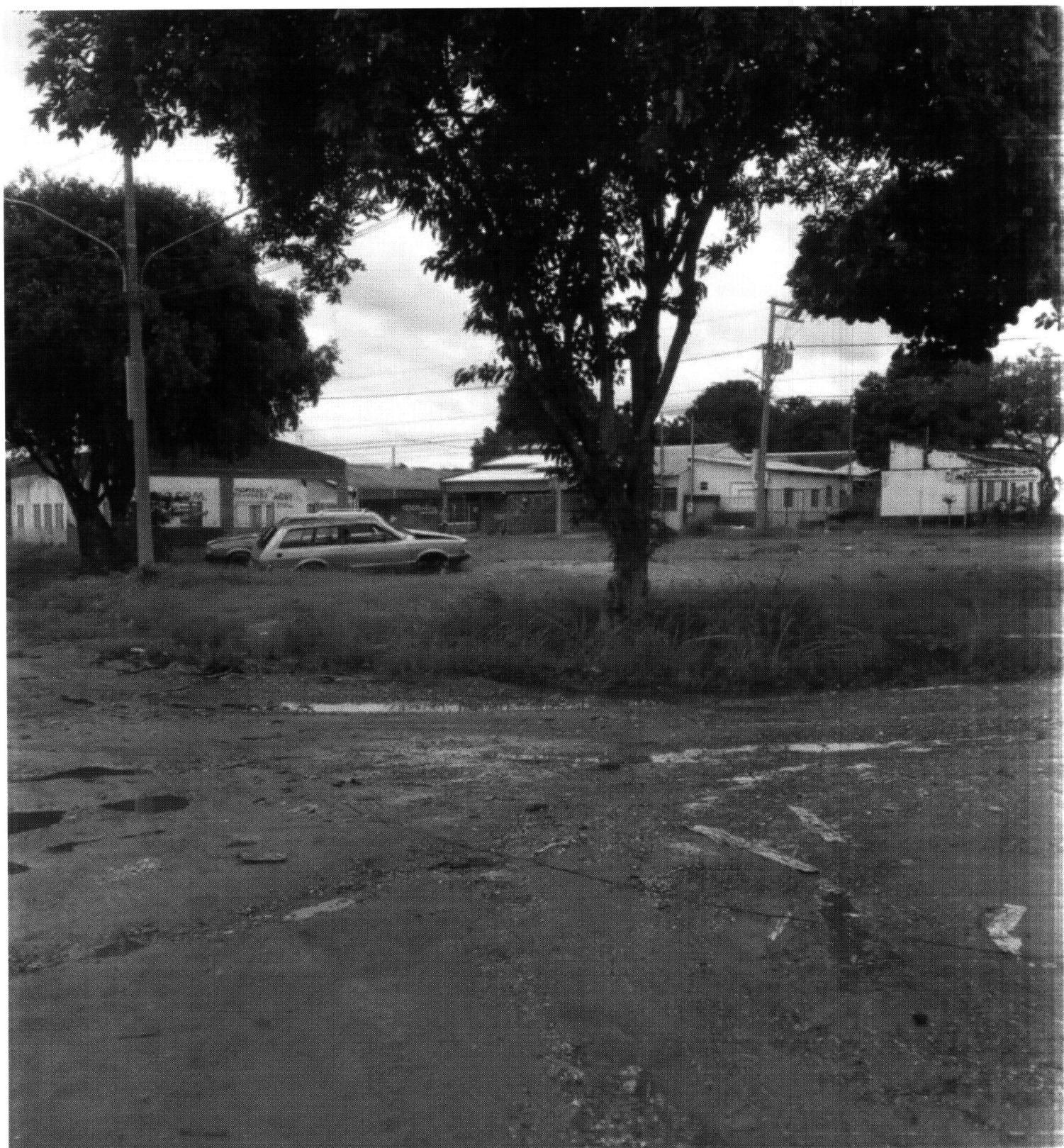

Autenticar documento em <http://legislativo.camaracuiaba.mt.gov.br/autenticidade> com o identificador 310034003400340032003A00540052004100, Documento assinado digitalmente conforme MP nº 2.200-2/2001, que institui a Infra-estrutura de Chaves Públicas Brasileira - ICP - Brasil.



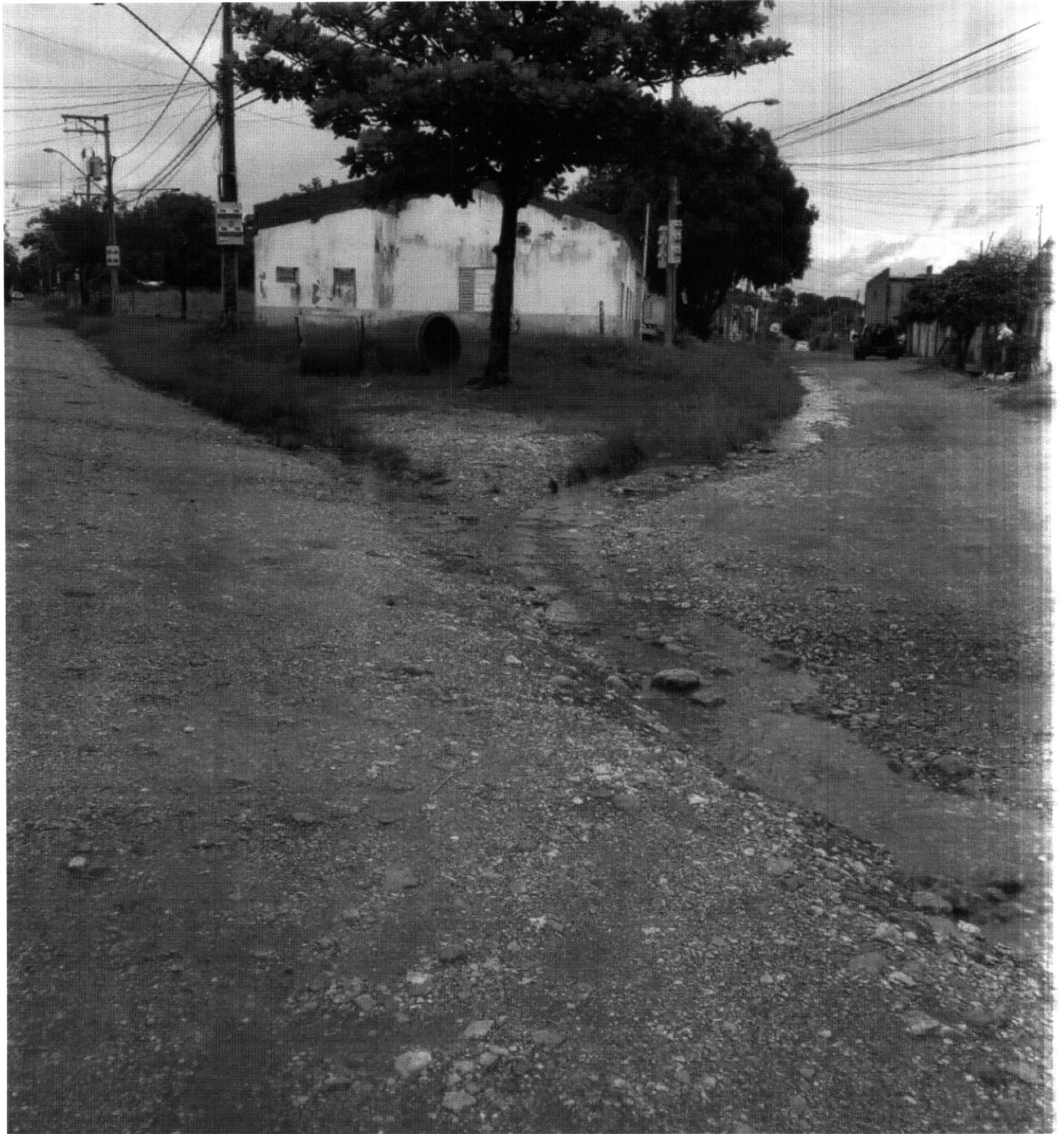

Autenticar documento em <http://legislativo.camaracuiaba.mt.gov.br/autenticidade> com o identificador 310034003400340032003A00540052004100, Documento assinado digitalmente conforme MP nº 2.200-2/2001, que institui a Infra-estrutura de Chaves Públicas Brasileira - ICP - Brasil.



BAIRRO:

LOTEAMENTO PARQUE RESIDENCIAL COXIPO

ENTRE RUA C E RUA 05

PRACA - " BENEDITO CASTRANECHI "

LEI 6.477/2019



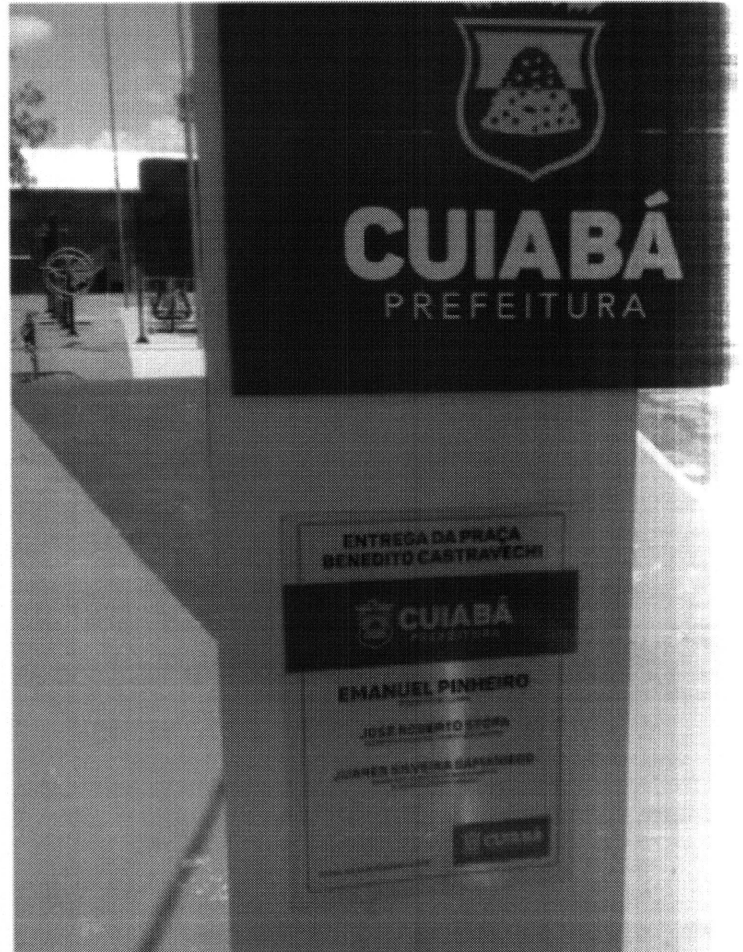
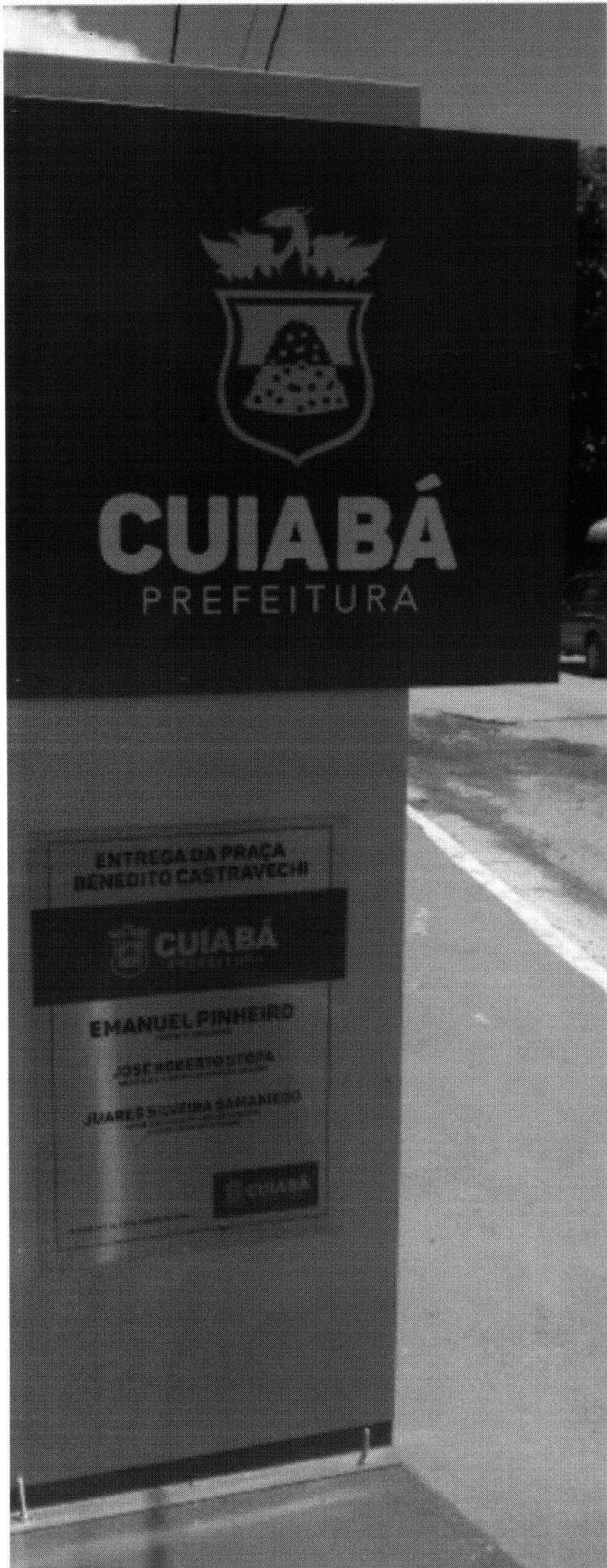

Autenticar documento em <http://legislativo.camaracuiaba.mt.gov.br/autenticidade> com o identificador 310034003400340032003A00540052004100, Documento assinado digitalmente conforme MP n° 2.200-2/2001, que institui a Infra-estrutura de Chaves Públicas Brasileira - ICP - Brasil.





Autenticar documento em <http://legislativo.camaracuiaba.mt.gov.br/autenticidade> com o identificador 310034003400340032003A00540052004100, Documento assinado digitalmente conforme MP n° 2.200-2/2001, que institui a Infra-estrutura de Chaves Públicas Brasileira - ICP - Brasil.



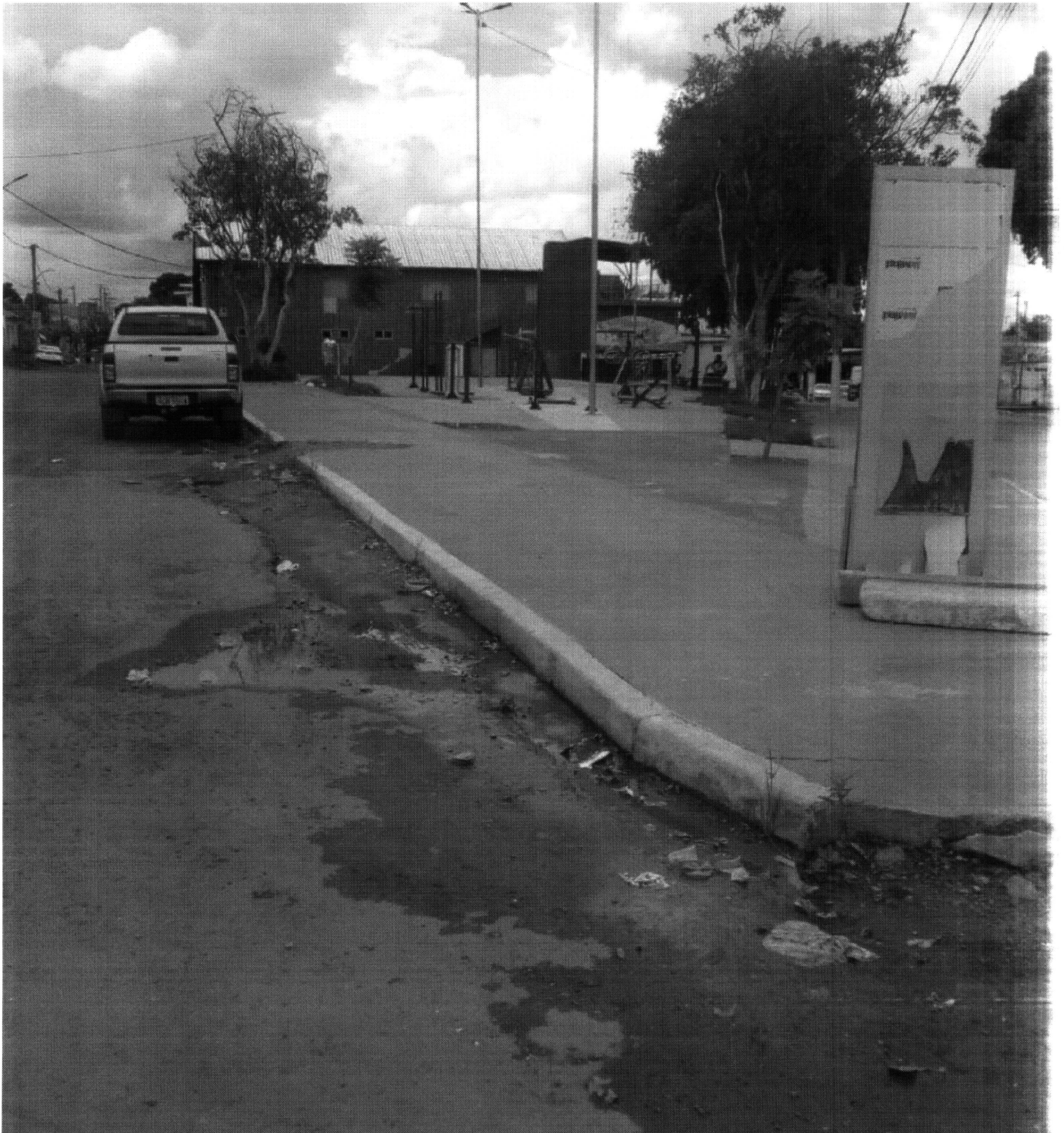

Autenticar documento em <http://legislativo.camaracuiaba.mt.gov.br/autenticidade> com o identificador 310034003400340032003A00540052004100, Documento assinado digitalmente conforme MP nº 2.200-2/2001, que institui a Infra-estrutura de Chaves Públicas Brasileira - ICP - Brasil.

