

Mediana - Agregado

	2023							2024							2025					2026				
	Há 4 semanas	Há 1 semana	Hoje	Comp. semanal *	Resp. **	5 dias úteis	Resp. ***	Há 4 semanas	Há 1 semana	Hoje	Comp. semanal *	Resp. **	5 dias úteis	Resp. ***	Há 4 semanas	Há 1 semana	Hoje	Comp. semanal *	Resp. **	Há 4 semanas	Há 1 semana	Hoje	Comp. semanal *	Resp. **
IPCA (variação %)	4,84	4,92	4,93	▲ (2)	151	4,93	67	3,86	3,88	3,89	▲ (3)	149	3,82	66	3,50	3,50	3,50	▲ (7)	131	3,50	3,50	3,50	▲ (10)	124
PIB Total (variação % sobre ano anterior)	2,29	2,56	2,64	▲ (3)	110	2,96	54	1,30	1,32	1,47	▲ (1)	104	1,60	51	1,90	1,90	2,00	▲ (1)	73	2,00	2,00	2,00	▲ (5)	69
Câmbio (R\$/US\$)	4,93	4,98	5,00	▲ (1)	116	5,00	47	5,00	5,00	5,02	▲ (1)	113	5,04	46	5,09	5,10	5,10	▲ (2)	83	5,10	5,17	5,15	▼ (1)	75
Selic (% a.a)	11,75	11,75	11,75	= (5)	136	11,75	57	9,00	9,00	9,00	= (5)	135	9,00	56	8,50	8,50	8,50	= (5)	111	8,50	8,50	8,50	= (6)	100
IGP-M (variação %)	-3,49	-3,56	-3,54	▲ (1)	72	-3,53	32	4,00	4,00	4,00	= (12)	68	4,00	30	4,00	4,00	4,00	= (29)	56	4,00	4,00	4,00	= (29)	53
IPCA Administrados (variação %)	9,03	10,02	10,10	▲ (7)	97	10,19	37	4,35	4,28	4,28	= (1)	86	4,27	32	3,76	3,81	3,81	= (1)	60	3,50	3,50	3,50	= (7)	51
Conta corrente (US\$ bilhões)	-43,00	-43,00	-42,80	▲ (1)	31	-44,15	14	-50,20	-50,20	-50,00	▲ (1)	30	-51,00	13	-50,00	-50,00	-50,00	= (1)	21	-51,00	-50,00	-50,00	= (1)	18
Balança comercial (US\$ bilhões)	70,00	72,35	70,10	▼ (1)	31	70,85	16	60,00	60,00	60,00	= (8)	28	60,00	13	59,30	59,59	59,80	▲ (3)	18	57,00	58,00	59,00	▲ (2)	15
Investimento direto no país (US\$ bilhões)	80,00	80,00	80,00	= (8)	28	80,00	13	80,00	80,00	80,00	= (32)	27	80,00	12	81,70	81,80	81,80	= (1)	19	80,00	80,00	80,00	= (16)	16
Dívida líquida do setor público (% do PIB)	60,40	60,45	60,40	▼ (2)	31	60,15	15	63,95	63,95	63,90	▼ (1)	31	64,00	15	65,55	66,00	66,00	= (2)	25	67,90	68,00	68,00	= (2)	23
Resultado primário (% do PIB)	-1,00	-1,00	-1,00	= (9)	42	-1,00	20	-0,80	-0,71	-0,71	= (1)	40	-0,73	20	-0,60	-0,55	-0,50	▲ (2)	32	-0,30	-0,30	-0,30	= (1)	27
Resultado nominal (% do PIB)	-7,45	-7,45	-7,40	▲ (1)	30	-7,30	14	-6,90	-6,80	-6,80	= (1)	29	-6,60	14	-6,31	-6,30	-6,10	▲ (2)	21	-6,00	-5,99	-5,77	▲ (2)	18

\* comportamento dos indicadores desde o Focus-Relatório de Mercado anterior; os valores entre parênteses expressam o número de semanas em que vem ocorrendo o último comportamento \*\* respondentes nos últimos 30 dias \*\*\* respondentes nos últimos 5 dias úteis

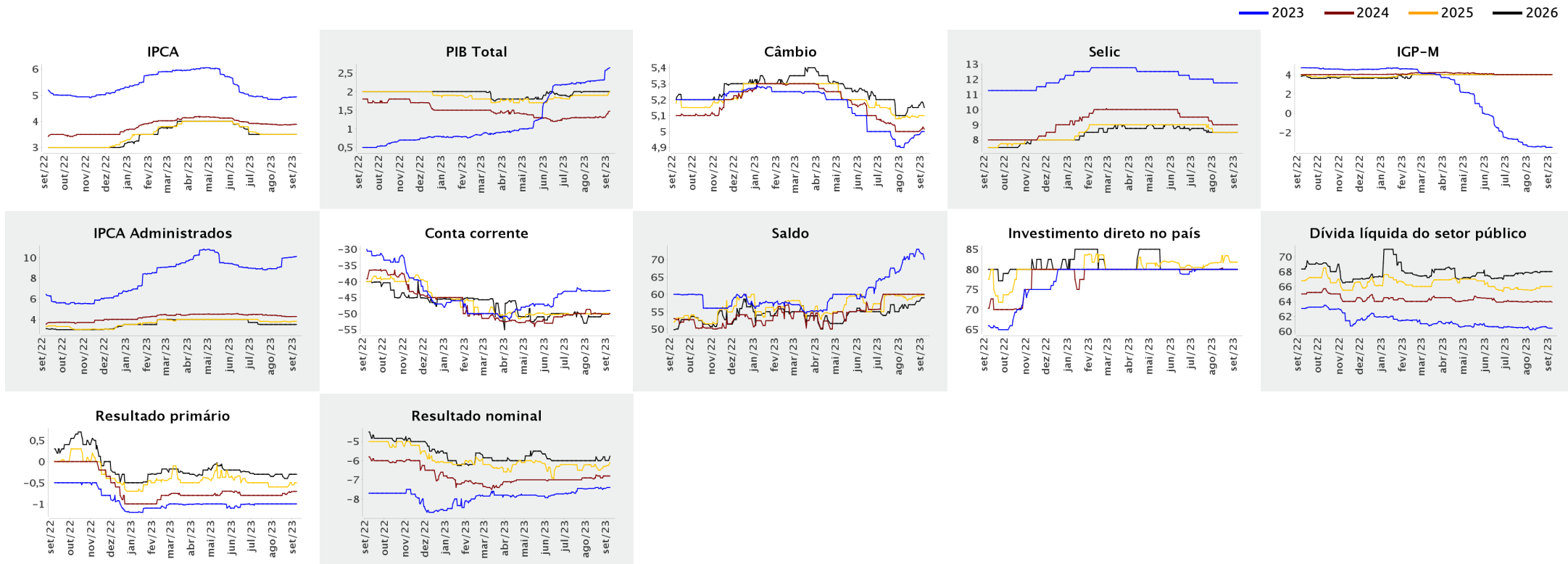

Autenticar documento em <http://legislativo.camaracuiaba.mt.gov.br/autenticidade> com o identificador 350038003000320037003A00540052004100. Documento assinado digitalmente conforme MP nº 2.200-2/2001, que institui a Infra-estrutura de Chaves Públicas Brasileira - ICP-



Expectativas de Mercado

8 de setembro de 2023

▲ Aumento ▼ Diminuição = Estabilidade

Mediana - Agregado

	ago/2023					set/2023					out/2023					Infl. 12 m suav.								
	Há 4 semanas	Há 1 semana	Hoje	Comp. semanal *	Resp. **	5 dias úteis	Há 4 semanas	Há 1 semana	Hoje	Comp. semanal *	Resp. **	5 dias úteis	Há 4 semanas	Há 1 semana	Hoje	Comp. semanal *	Resp. **	5 dias úteis	Há 4 semanas	Há 1 semana	Hoje	Comp. semanal *	Resp. **	5 dias úteis
IPCA (variação %)	0,26	0,26	0,26	= (1)	148	0,27	0,28	0,41	0,41	= (1)	148	0,41	0,39	0,39	0,39	= (4)	148	0,39	4,13	4,13	4,12	▼ (3)	136	4,09
Câmbio (R\$/US\$)	4,85	-	-				4,86	4,90	4,91	▲ (1)	107	4,94	4,89	4,93	4,95	▲ (5)	107	4,95						
Selic (% a.a)	-	-	-				12,75	12,75	12,75	= (5)	134	12,75	-	-	-									
IGP-M (variação %)	0,00	-	-				0,31	0,40	0,40	= (3)	67	0,41	0,42	0,40	0,40	= (3)	67	0,44	4,05	4,19	4,13	▼ (1)	60	4,23

\* comportamento dos indicadores desde o Focus-Relatório de Mercado anterior; os valores entre parênteses expressam o número de semanas em que vem ocorrendo o último comportamento \*\* respondentes nos últimos 30 dias

— ago/2023 — set/2023 — out/2023

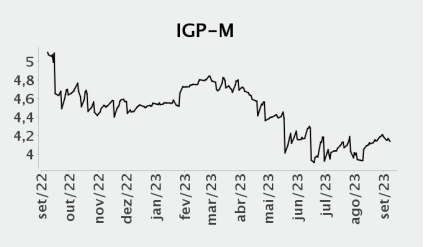
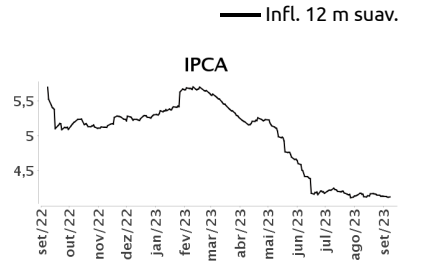
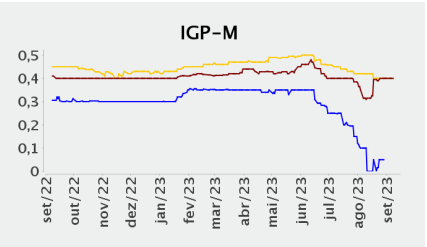
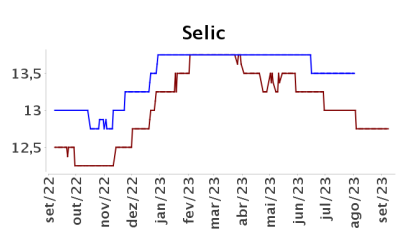
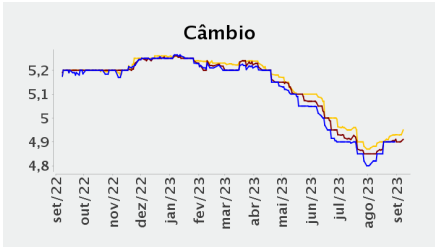
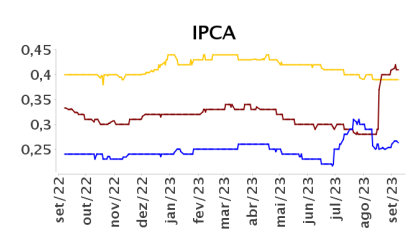

Autenticar documento em <http://legislativo.camaracuiaba.mt.gov.br/autenticidade> com o identificador 350038003000320037003A00540052004100. Documento assinado digitalmente conforme MP nº 2.200-2/2001, que institui a Infra-estrutura de Chaves Públicas Brasileira - ICP-