

Mediana - Agregado

	2022							2023							2024					2025				
	Há 4 semanas	Há 1 semana	Hoje	Comp. semanal *	Resp. **	5 dias úteis	Resp. ***	Há 4 semanas	Há 1 semana	Hoje	Comp. semanal *	Resp. **	5 dias úteis	Resp. ***	Há 4 semanas	Há 1 semana	Hoje	Comp. semanal *	Resp. **	Há 4 semanas	Há 1 semana	Hoje	Comp. semanal *	Resp. **
IPCA (variação %)	5,91	5,76	5,64	▼ (3)	142	5,61	93	5,02	5,17	5,23	▲ (2)	140	5,24	92	3,50	3,50	3,60	▲ (1)	127	3,00	3,10	3,20	▲ (3)	107
PIB Total (variação % sobre ano anterior)	2,81	3,05	3,04	▼ (1)	102	3,05	56	0,70	0,79	0,79	= (1)	101	0,78	56	1,70	1,67	1,50	▼ (3)	78	2,00	2,00	1,90	▼ (1)	67
Câmbio (R\$/US\$)	5,27	5,25	5,25	= (3)	113	5,22	69	5,25	5,26	5,27	▲ (2)	111	5,27	69	5,20	5,25	5,26	▲ (4)	92	5,20	5,30	5,30	= (1)	79
Selic (% a.a)	13,75	-	-					11,50	11,75	12,00	▲ (1)	129	12,25	70	8,25	9,00	9,00	= (1)	119	8,00	8,00	8,00	= (7)	100
IGP-M (variação %)	5,95	5,42	5,51	▲ (1)	78	5,56	49	4,51	4,55	4,54	▼ (1)	76	4,52	48	4,01	4,02	4,01	▼ (1)	58	3,72	3,72	3,72	= (4)	53
IPCA Administrados (variação %)	-3,55	-3,63	-3,86	▼ (4)	90	-3,90	60	5,86	6,23	6,53	▲ (4)	88	6,72	59	3,92	4,00	4,00	= (3)	63	3,03	3,03	3,40	▲ (1)	49
Conta corrente (US\$ bilhões)	-44,07	-46,21	-51,00	▼ (1)	29	-52,25	14	-39,75	-46,00	-47,00	▼ (8)	27	-47,00	12	-43,60	-45,00	-45,00	= (2)	24	-38,50	-45,00	-45,00	= (1)	18
Balança comercial (US\$ bilhões)	55,00	55,00	56,95	▲ (1)	26	57,50	14	56,00	59,10	58,80	▼ (2)	25	53,20	13	51,50	54,13	54,13	= (2)	21	54,90	59,20	59,20	= (2)	14
Investimento direto no país (US\$ bilhões)	80,00	80,00	81,60	▲ (1)	26	82,50	14	75,00	77,00	80,00	▲ (3)	24	80,00	12	80,00	80,00	80,00	= (6)	22	80,00	80,00	80,00	= (9)	17
Dívida líquida do setor público (% do PIB)	57,70	57,51	57,50	▼ (1)	23	57,60	12	61,00	62,15	62,00	▼ (1)	23	61,70	12	64,00	64,70	64,00	▼ (1)	23	66,50	66,70	66,20	▼ (1)	19
Resultado primário (% do PIB)	1,25	1,30	1,20	▼ (1)	31	1,20	19	-0,80	-1,00	-1,17	▼ (4)	31	-1,10	19	-0,35	-0,80	-1,00	▼ (6)	27	-0,40	-0,50	-0,65	▼ (3)	20
Resultado nominal (% do PIB)	-5,76	-5,20	-5,20	= (1)	21	-5,35	12	-8,25	-8,65	-8,60	▲ (2)	21	-8,60	12	-6,50	-6,50	-6,80	▼ (1)	20	-5,65	-6,00	-6,10	▼ (3)	15

* comportamento dos indicadores desde o Focus-Relatório de Mercado anterior; os valores entre parênteses expressam o número de semanas em que vem ocorrendo o último comportamento ** respondentes nos últimos 30 dias *** respondentes nos últimos 5 dias úteis

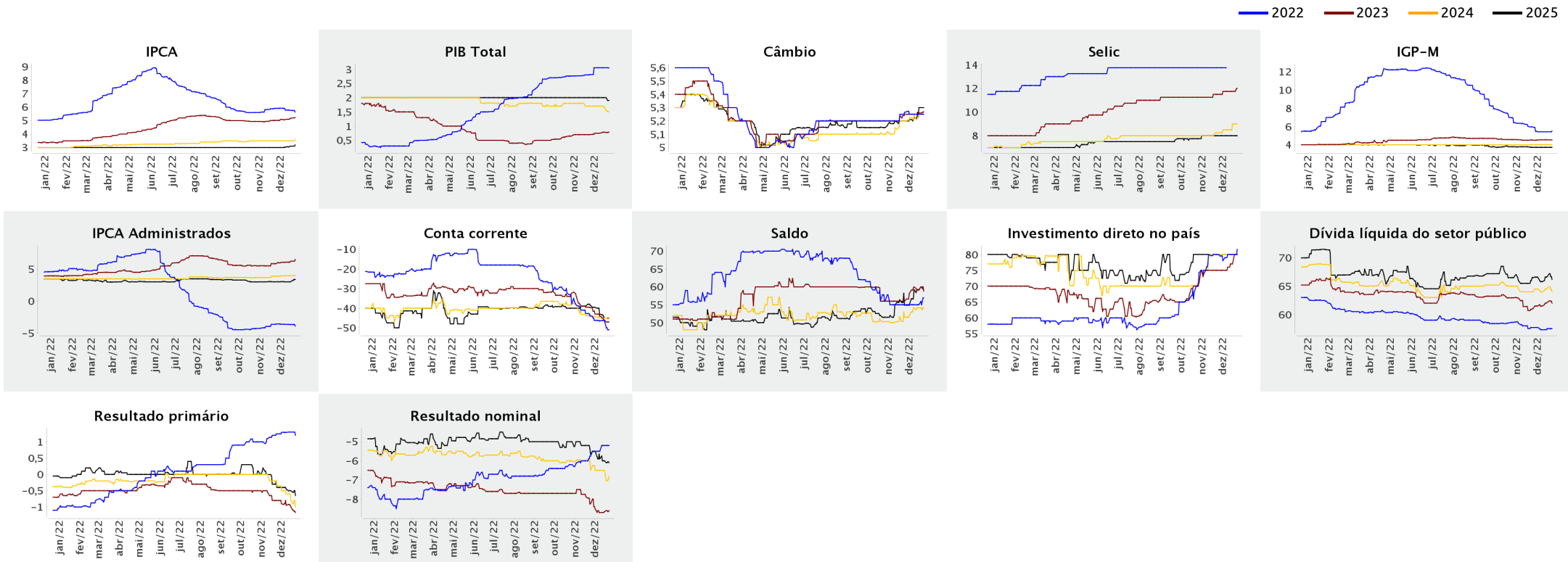

Autenticar documento em <http://legislativo.camaracuiaba.mt.gov.br/autenticidade> com o identificador 330036003500340031003A00540052004100, Documento assinado digitalmente conforme MP nº 2.200-2/2001, que institui a Infra-estrutura de Chaves Públicas Brasileira - ICP - Brasil.





Expectativas de Mercado

23 de dezembro de 2022

▲ Aumento ▼ Diminuição = Estabilidade

Mediana - Agregado

	dez/2022					jan/2023					fev/2023					Infl. 12 m suav.								
	Há 4 semanas	Há 1 semana	Hoje	Comp. semanal *	Resp. **	5 dias úteis	Há 4 semanas	Há 1 semana	Hoje	Comp. semanal *	Resp. **	5 dias úteis	Há 4 semanas	Há 1 semana	Hoje	Comp. semanal *	Resp. **	5 dias úteis	Há 4 semanas	Há 1 semana	Hoje	Comp. semanal *	Resp. **	5 dias úteis
IPCA (variação %)	0,64	0,60	0,48	▼ (3)	142	0,45	0,56	0,55	0,52	▼ (1)	140	0,50	0,63	0,66	0,69	▲ (2)	139	0,72	5,27	5,25	5,27	▲ (2)	135	5,23
Câmbio (R\$/US\$)	5,27	5,25	5,25	= (3)	113	5,22	5,25	5,25	5,25	= (5)	106	5,25	5,25	5,25	= (4)	106	5,25	5,25	5,25	5,25	5,25	= (4)	106	5,25
Selic (% a.a.)	13,75	-	-	=	-	-	-	-	-	=	-	-	13,75	13,75	13,75	= (27)	130	13,75	13,75	13,75	=	130	13,75	13,75
IGP-M (variação %)	0,47	0,42	0,51	▲ (1)	78	0,55	0,46	0,46	0,46	= (2)	73	0,45	0,40	0,37	0,37	= (1)	72	0,35	4,58	4,53	4,52	▼ (1)	71	4,51

* comportamento dos indicadores desde o Focus-Relatório de Mercado anterior; os valores entre parênteses expressam o número de semanas em que vem ocorrendo o último comportamento ** respondentes nos últimos 30 dias

— dez/2022 — jan/2023 — fev/2023

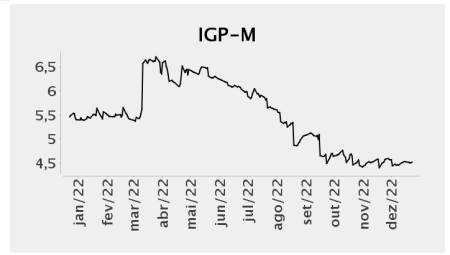
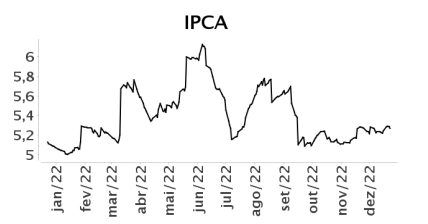
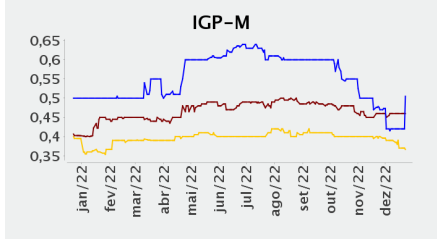
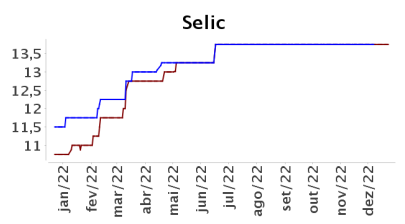
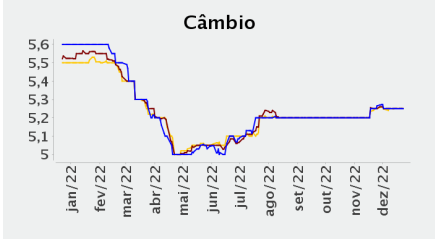
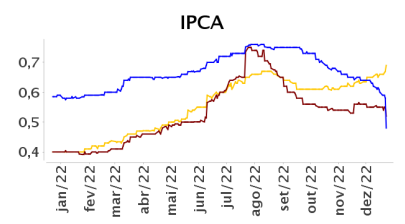

Autenticar documento em <http://legislativo.camaracuiaba.mt.gov.br/autenticidade> com o identificador 330036003500340031003A00540052004100, Documento assinado digitalmente conforme MP nº 2.200-2/2001, que institui a Infra-estrutura de Chaves Públicas Brasileira - ICP - Brasil.

